SISTEM INFORMATIC UNIC INTEGRAT AL ASIGURĂRILOR DE SĂNĂTATE DIN ROMÂNIA

**Gestiunea serviciilor medicale paraclinice în
ambulatoriul de specialitate la nivel CNAS**

Manual de utilizare

Versiune document: **1.2 RELEASED**

Creat: **07.07.2006**

Ultima actualizare: **12.08.2009**

Acest document a fost realizat și avizat de:

	Nume	Funcție
ELABORAT	Andrei JUCAN	SD
VERIFICAT	Mariana NICULA	BA
APROBAT	Viorica MANEA	Responsabil cu Controlul și Asigurarea Calității

Lista schimbărilor efectuate în document în urma reviziilor:

Versiune	Data	Descriere
0.1 DRAFT	24.07.2006	Structura documentului
0.2 DRAFT	14.09.2007	Actualizare versiune
0.3 DRAFT	26.09.2007	Actualizare versiune
1.0 RELEASED	11.10.2007	Versiunea finală
1.1 RELEASED	27.05.2008	Versiunea actualizată
1.2 RELEASED	12.08.2009	Versiunea actualizată

Documente Referite

Titlu	Data	Versiune
MR_04_008_Paraclinice .doc	12.08.2009	1.2 RELEASED

CUPRINS

Cuprins	3
Lista de figuri	4
1. Scop	5
2. Termeni utilizați	5
3. Meniul principal paraclinice CNAS	5
4. Gestiunea nomenclatoarelor	6
4.1. GESTIUNEA REGULILOR DE VALIDARE	6
4.1.1. Vizualizarea regulilor de validare	6
4.1.2. Modificarea unei reguli de validare	7
4.2. VIZUALIZAREA CATALOAGELOR MEDICALE	8
4.3. GESTIUNEA CATALOAGELOR DE SERVICII AMBULATORII	9
4.3.1. Grupuri de servicii de specialitate	9
4.3.2. Grupuri de servicii paraclinice	11
4.3.3. Gestiunea grupurilor de criterii de evaluare	12
4.3.4. Gestiunea serviciilor paraclinice	13
4.3.5. Vizualizarea pachetelor de servicii medicale	14
4.4. GESTIUNEA CATALOAGELOR PENTRU EVALUARE TEHNICA	15
4.4.1. Categoriile de evaluare tehnica	15
4.4.2. Asociere atribute categoriilor de evaluare tehnica	16
4.4.3. Configurarea atributelor categoriilor de evaluare tehnica	16
5. Gestiunea criteriilor de evaluare a furnizorilor de servicii paraclinice	17
5.1. GRUPURI DE CRITERII DE EVALUARE	17
5.1.1. Vizualizarea grupurilor de criterii de evaluare	18
5.1.2. Adăugarea unui nou grup de criterii de evaluare	18
5.2. GESTIUNEA CRITERIILOR DE EVALUARE A FURNIZORILOR DE SERVICII PARACLINICE	19
5.3. CRITERII DE REPARTIZARE SUME	19
5.4. PUNCTAJE DE EVALUARE TEHNICĂ	20
5.5. PUNCTAJE DE EVALUARE RESURSE UMANE	21
5.6. PUNCTAJE DE EVALUARE LOGISTICĂ	22
5.7. PUNCTAJE ANALIZE OFERTATE	23
6. Gestiunea raportărilor serviciilor paraclinice la nivel CNAS	23
6.1. RAPORTĂRI PARACLINICE	23
6.1.1. Vizualizare listă raportări	23
6.1.2. Vizualizarea informațiilor corespunzătoare unei raportări	25
6.2. VIZUALIZARE DECONTURI	26
6.2.1. Vizualizare listă deconturi	26
6.2.2. Ecran de detaliu decont	27
6.3. GENERAREA RAPOARTELORE LA NIVEL CNAS	28
6.3.1. Raportul Situația investigațiilor	28
6.3.2. Raportul Situația contractelor	30
6.3.3. Raportul Situația furnizorilor de investigații medicale paraclinice în contract cu CAS	31
7. Flux Paraclinice CNAS	32
8. Accesarea comenzilor de la tastatură	34

LISTA DE FIGURI

Figura 4.1-1 Meniul principal paraclinice CNAS	6
Figura 4.1-1 Vizualizarea listei regulilor de validare	7
Figura 4.2-1 Modificarea unei reguli de validare	7
Figura 4.2-1 Specialitati medicale	8
Figura 4.2-2 Detalii specialității medicale	8
Figura 4.3-1 Vizualizare grupuri de servicii de specialitate	9
Figura 4.3-2 Adăugarea unui grup de servicii de specialitate	9
Figura 4.3-3 Adăugare articol pentru un serviciu de specialitate	10
Figura 4.3-4 Selectarea unei specialități	10
Figura 4.3-5 Grupuri de servicii paraclinice	11
Figura 4.3-6 Adaugarea unui grup de servicii paraclinice	11
Figura 4.3-7 Grup criterii de evaluare	12
Figura 4.3-8 Adaugarea unui grup de criterii de evaluare	12
Figura 4.3-9 Nomenclator Servicii Paraclinice	13
Figura 4.3-10 Adaugarea unui serviciu paraclinic	14
Figura 4.3-11 Asociere pachet servicii	14
Figura 4.3-12 Adăugare prețuri pentru servicii	14
Figura 4.3-13 Pachete de servicii medicale	14
Figura 4.4-1 Categoriile de evaluare tehnica	15
Figura 4.4-2 Adaugare categorii de evaluare tehnica	16
Figura 4.4-3 Asociere atribute categorii de evaluare tehnica	16
Figura 4.4-4 Vizualizare atribute categorii de evaluare tehnica	17
Figura 4.4-6 Atribute echivalente	17
Figura 5.1-1 Vizualizarea grupurilor de criterii de evaluare	18
Figura 5.2-1 Criterii de evaluare	19
Figura 5.2-2 Detaliul unui criteriu de evaluare	19
Figura 5.3-1 Criterii de repartizări sume	20
Figura 5.3-2 Detaliu criteriu repartizare	20
Figura 5.4-1 Punctaje evaluare tehnică	20
Figura 5.4-2 Ecranul de detaliu punctaj evaluare tehnică	21
Figura 5.4-3 Adăugare punctaj de evaluare tehnică	21
Figura 5.5-1 Punctaje de evaluare resurse umane	21
Figura 5.5-2 Ecran de detaliu punctaj de evaluare resurse umane	22
Figura 5.6-1 Punctaje evaluare logistică	22
Figura 5.6-2 Ecran de detaliu punctaj logistică	22
Figura 5.7-1 Punctaje analize oferitate	23
Figura 5.7-2 Ecran de detaliu punctaje analize oferitate	23
Figura 6.1-1 Filtrare perioade de raportare	24
Figura 6.1-2 Selectare perioada de raportare	24
Figura 6.1-3 Raportări paraclinice	25
Figura 6.1-4 Ecranul de vizualizare raportări	26
Figura 6.2-1 Listă deconturi paraclinice	27
Figura 6.2-2 Detalii decont	27
Figura 6.2-3 Sumar decont raportare	28
Figura 6.3-1 Vizualizarea rapoartelor	28
Figura 6.3-2 Raport cu situația investigațiilor	29
Figura 6.3-3 Raportul Situația investigațiilor	29
Figura 6.3-4 Vizualizarea rapoartelor	30
Figura 6.3-5 Raportul Situația contractelor	30

1. SCOP

Acest document este dedicat tuturor persoanelor implicate în utilizarea SIUI – componenta „Gestiunea serviciilor medicale paraclinice în ambulatoriul de specialitate la nivel CNAS”.

Scopul acestui manual de utilizare este de a familiariza utilizatorul cu modalitățile de lucru care permit:

- desfășurarea activităților de întreținere a nomenclatoarelor și cataloagelor necesare pentru realizarea raportărilor de către unitățile sanitare și realizarea deconturilor aferente la nivel CJAS,
- vizualizarea serviciilor/consultațiilor aferente raportărilor de la unitățile sanitare preluate la nivel CJAS și a deconturilor realizate la nivel CJAS,
- realizarea de rapoarte centralizatoare, la nivel național.

Pentru toate acțiunile legate de utilizarea aplicației și descrise în manualul de față, condiția generală este ca serverul de aplicație să fie pornit, să aibă activat modulul de paraclinice și utilizatorul să fie conectat la aplicație.

2. TERMENI UTILIZAȚI

În prezentul manual se utilizează următorii termeni și abrevieri:

SIUI	Sistemul Informatic Unic Integrat al Asigurărilor de Sănătate din România
Ambulatoriu paraclinic	Furnizor de servicii medicale paraclinice (de laborator)
CNAS	Casa Națională de Asigurări de Sănătate
CJAS	Casa Județeană de Asigurări de Sănătate

3. MENIUL PRINCIPAL PARACLINICE CNAS

După autentificarea **Utilizatorului**, **SIUI** afișează meniul principal:



Figura 4.1-1 Meniul principal paraclinice CNAS

La nivelul CNAS se gestionează :

- nomenclatoarele (meniurile Configurări și Paraclinice);
- perioadele de raportare (meniul Calendare raportari);
- activitățile paraclinice propriu-zise (meniul Paraclinice).

Utilizatorul poate accesa și expanda meniurile din meniul principal cu ajutorul mouse-ului.

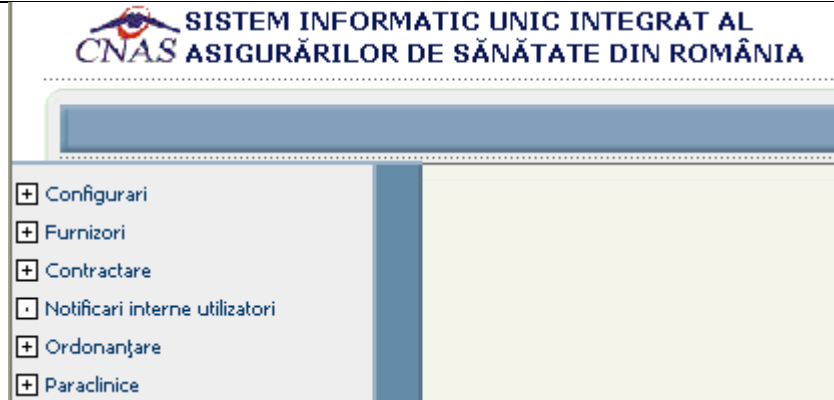
SIUI afișează submeniurile pentru fiecare meniu.

4. GESTIUNEA NOMENCLATOARELOR

4.1. GESTIUNEA REGULILOR DE VALIDARE

Catalogul de **Reguli de validare** conține toate regulile de validare definite în sistem, pe baza cărora se fac verificările automate ale raportărilor primite de la unitățile sanitare din ambulatoriul de specialitate pentru specialități paraclinice.

Regulile de validare recomandate a fi aplicate au selectată bifa *Activ*.

4.1.1. Vizualizarea regulilor de validare

4.1.1.1 Când trebuie efectuată operația

- Când se dorește vizualizarea unei reguli de validare.

4.1.1.2 Cum se efectuează operația

Utilizatorul accesează succesiv meniurile **Paraclinice-Cataloge paraclinice-Reguli de validare**.

SIUI afișează un ecran principal browser în care este prezentată sub formă tabelară lista regulilor de validare.

Reguli de validare

Numarul total: 34 (2 pagini) Lini/pag. 20

Cod	Observații	Valabil de la	Valabil până la	Activ	Cod eroare	Text eroare
PARA001	Parafa medic inexistentă	23-02-1980		Da	PARA001	Parafa medic inexistentă
PARA002	Medicul nu are contract valid cu casa	23-02-1980		Da	PARA002	Medicul nu are contract valid cu casa
PARA003	CNP inexistent	23-02-1980		Da	PARA003	CNP inexistent
PARA004	CNP necompletat	23-02-1980		Da	PARA004	CNP necompletat
PARA005	Persoana raportată este decedată	23-02-1980		Da	PARA005	Persoana raportată este decedată
PARA006	Un serviciu se raportează pe pachetul minimal doar pentru o persoană neasigurată	23-02-1980		Da	PARA006	Un serviciu se raportează pe pachetul minimal doar pentru o persoană neasigurată
PARA007	Un serviciu se raportează pe pachetul de baza doar pentru o persoană asigurată	23-02-1980		Da	PARA007	Un serviciu se raportează pe pachetul de baza doar pentru o persoană asigurată
PARA008	Un serviciu se raportează pe pachetul facultativ doar pentru o persoană asigurată facultativ	23-02-1980		Da	PARA008	Un serviciu se raportează pe pachetul facultativ doar pentru o persoană asigurată facultativ
PARA009	Serviciul raportat nu face parte din pachetul facultativ la persoane peste 18 ani	23-02-1980		Da	PARA009	Serviciul raportat nu face parte din pachetul facultativ la persoane peste 18 ani
PARA010	Codul de serviciu raportat nu există în catalogul de servicii	23-02-1980		Da	PARA010	Codul de serviciu raportat nu există în catalogul de servicii
PARA011	Serviciul raportat este în afara perioadei de raportare	23-02-1980		Da	PARA011	Serviciul raportat este în afara perioadei de raportare
PARA012	Serviciul are pachetul (de baza, facultativ) raportat eronat	23-02-1980		Da	PARA012	Serviciul are pachetul (de baza, facultativ) raportat eronat
PARA013	Medicul care a trimis biletul de trimitere nu se regăsește în baza SIUI	23-02-1980		Da	PARA013	Medicul care a trimis biletul de trimitere nu se regăsește în baza SIUI
PARA014	Trimiterea nu este de la un medic de familie sau medic specialist	23-02-1980		Da	PARA014	Trimiterea nu este de la un medic de familie sau medic specialist
PARA015	Nu sunt completate toate informațiile necesare pentru un cetățean străin	23-02-1980		Da	PARA015	Nu sunt completate toate informațiile necesare pentru un cetățean străin
PARA016	Un serviciu se efectuează în ambulatoriul de specialitate clinică fără bilet de trimitere doar pentru o persoană asigurată	01-01-2008		Da	PARA016	Un serviciu se efectuează în ambulatoriul de specialitate clinică fără bilet de trimitere doar pentru o persoană asigurată
PARA017	CNP încorect	01-01-2008		Da	PARA017	CNP încorect
PARA020	Acest serviciu a mai fost efectuat acestei persoane, pe același bilet de trimitere	28-02-1982		Da	PARA020	Acest serviciu a mai fost efectuat acestei persoane, pe același bilet de trimitere
PARA100	Medicul de familie nu poate recomanda acest serviciu	23-02-1980		Da	PARA100	Medicul de familie nu poate recomanda acest serviciu
PARA101	Serviciul raportat nu face parte din lista serviciilor contractate	23-02-1980		Da	PARA101	Serviciul raportat nu face parte din lista serviciilor contractate

Modifica

Figura 4.1-1 Vizualizarea listei regulilor de validare

4.1.2. Modificarea unei reguli de validare

4.1.2.1 Când trebuie efectuată operația

- Când se dorește modificarea unei reguli de validare, în sensul că se recomandă/nu se recomandă a fi aplicată.

4.1.2.2 Cum se efectuează operația

Utilizatorul accesează succesiv meniurile **Paraclinice-Cataloge paraclinice-Reguli de validare**.

SIUI afișează un ecran principal browser în care este prezentată sub formă tabelară informații despre regulile de validare.

Utilizatorul alege din lista de reguli de validare, acea regulă pe care dorește să o modifice și apasă butonul **Modifică**.

SIUI deschide ecranul de detaliu al respectivei reguli de validare..

Reguli de validare

Cod *

Observații

Valabil de la Valabil până la

Activ

Mesaje de eroare

Figura 4.1-2 Modificarea unei reguli de validare

Utilizatorul are opțiunea de a bifa sau debifa câmpul **Activ**, după care va apăsa butonul **Salvează**

SIUI salvează modificările efectuate și afișează un mesaj de confirmare.

4.2. VIZUALIZAREA CATALOAGELOR MEDICALE

Utilizatorul accesează succesiv meniurile **Configurări - Cataloage medicale - Specialități**.

SIUI permite vizualizarea specialităților medicale, precum și a gradelor profesionale și a competențelor.

Cod	Nume	Studii superioare	Studii medii	Valabil de la	Valabil până la
ACUPUNCTURA	ACUPUNCTURA	Toate	Toate	01-01-1900	
ALERGOLOG.,IMUNOLOG.	ALERGOLOGIE SI IMUNOLOGIE CLINICA	Da	Da	01-01-1900	
ANATOMIE PATOLOGICA	ANATOMIE PATOLOGICA	Da	Da	01-01-1900	
ANESTEZIE	ANESTEZIE SI TERAPIE INTENSIVA	Da	Da	01-01-1900	
BOLI INFECTIOASE	BOLI INFECTIOASE	Da	Da	01-01-1900	
CARDIOLOGIE	CARDIOLOGIE	Da	Da	01-01-1900	
CHIRURGIE CARDIACA	CHIRURGIE CARDIOVASCULARA	Da	Da	01-01-1900	
CHIRURGIE DENTO-ALV.	CHIRURGIE DENTO-ALVEOLARA	Da	Da	01-01-1900	
CHIRURGIE FACIALA	CHIRURGIE ORALA SI MAXILO-FACIALA	Da	Da	01-01-1900	
CHIRURGIE GENERALA	CHIRURGIE GENERALA	Da	Da	01-01-1900	
CHIRURGIE ORALA	CHIRURGIE ORALA	Da	Da	01-01-1900	
CHIRURGIE ORTOPEDIE	CHIRURGIE SI ORTOPEDIE PEDIATRICA	Da	Da	01-01-1900	
CHIRURGIE PEDIATRICA	CHIRURGIE PEDIATRICA	Da	Da	01-01-1900	
CHIRURGIE PLASTICA	CHIRURGIE PLASTICA-MICROCHIRURGIE RECONSTRUCTIVA	Da	Da	01-01-1900	
CHIRURGIE TORACICA	CHIRURGIE TORACICA	Da	Da	01-01-1900	
CHIRURGIE VASCULARA	CHIRURGIE VASCULARA	Da	Da	01-01-1900	
CT	COMPUTER TOMOGRAF	Da	Da	01-01-1900	
DENTIST	DENTIST	Da	Da	01-01-1900	
DERMATOVENEROLOGIE	DERMATOVENEROLOGIE	Da	Da	01-01-1900	
DIABET ZAHARAT	DIABET ZAHARAT, NUTRITIE SI BOLI METABOLICE	Da	Da	01-01-1900	

Figura 4.2-1 Specialitati medicale

Butoane disponibile: Nou, Modifică, Șterge.

Pentru adăugarea unei noi specialitati, **Utilizatorul** accesează butonul *Nou*. Se deschide fereastra de detaliu Specialități, conținând un ecran principal master și 4 tab page-uri: Categorie, Grade specialitate, Competențe și Tipuri documente specialitate.

Pentru modificarea unei specialitati existente in **SIUI**, **Utilizatorul** va apasa butonul *Modifica*.

Pentru stergerea unei specialitati din **SIUI**, **Utilizatorul** va apasa butonul *Sterge*, va selecta inregistrarea pe care doreste sa o stearga si va apasa butonul *Sterge*.

SISTEM INFORMATIC UNIC INTEGRAT AL CNAS ASIGURĂRIILOR DE SĂNĂTATE DIN ROMÂNIA

Versiunea 1.0.0-20070917182849 build.1602-CNAS

Specialități

Nr.max.niveluri de adâncime 5

Specialitate

Cod CHIRURGIE PEDIATR *
 Nume CHIRURGIE PEDIATRICA *
 Studii superioare Studii medii
 Valabil de la 01-01-1900 * Valabil până la - - *
 Specialitate superioară GRUPA CHIRURGICALA GRUPA CHIRURGICALA

Înapoi ?

Categorie Grade specialitate Competențe Tipuri documente specialitate

Numarul total: 1 (1 pagina) Linii/pag. 20

Implicit	Cod	Nume
Toate		
Nu	CLIN	Ambulatoriu clinice

Vizualizare

Figura 4.2-2 Detalii specialității medicale

4.3. GESTIUNEA CATALOAGELOR DE SERVICII AMBULATORII

4.3.1. Grupuri de servicii de specialitate

Grupurile de servicii de specialitate sunt folosite la definirea catalogului de servicii clinice și paraclinice, pentru a preciza care specialități pot efectua serviciul respectiv.

Utilizatorul accesează succesiv meniurile "Configurări - Servicii ambulatorii - Grupuri servicii de specialitate".

SIUI afișează o listă cu grupurile de servicii de specialitate existente în sistem.

Grupuri servicii de specialitate

Cod	Descriere	Valabil de la	Valabil până la	Ordine raportare
P	Ortopedie	01-01-2000		16
Q	Acupuntura	01-01-2000		17
R	Pneumologie	01-01-2000		18
S	Psihiatrie	01-01-2000		19
T	Radioterapie	01-01-2000		20
U	Reumatologie	01-01-2000		21
V	Urologie	01-01-2000		22
X	Medicina interna	01-01-2000		23
Y	Pediatrie	01-01-2000		24
Z	Planificare Familiara	01-01-2000		25

Figura 4.3-1 Vizualizare grupuri de servicii de specialitate

Butoane disponibile: Nou, Modifică.

Pentru adăugarea unui nou grup de servicii de specialitate, **Utilizatorul** accesează butonul *Nou*.

SIUI afișează ecranul de detaliu:

Grupuri servicii de specialitate

Cod *
 Descriere *
 Valabil de la - - * Valabil până la - -
 Ordine raportare * Grup de specialitate pentru clinice

Figura 4.3-2 Adăugarea unui grup de servicii de specialitate

Utilizatorul completează câmpurile cu caracter obligatoriu:

- Cod - codul grupului de servicii de specialitate;
- Descriere - descrierea grupului de servicii de specialitate;
- Valabil de la - data intrării în sistem;
- Ordine raportare - ordinea în care apare în rapoarte;

- Grup de specialitate pentru clinice - operatorul bifează dacă acesta este un grup de specialitate pentru serviciile clinice; în cazul în care nu bifează acest câmp se consideră că grupul definit este un grup de servicii de specialitate pentru servicii paraclinice.

După adăugarea unui nou grup de servicii de specialitate se pot adăuga articole pentru serviciile de specialitate:



Figura 4.3-3 Adăugare articol pentru un serviciu de specialitate

Pentru adăugarea unui articol pentru un serviciu de specialitate, **Utilizatorul** accesează selectorul Specialități:

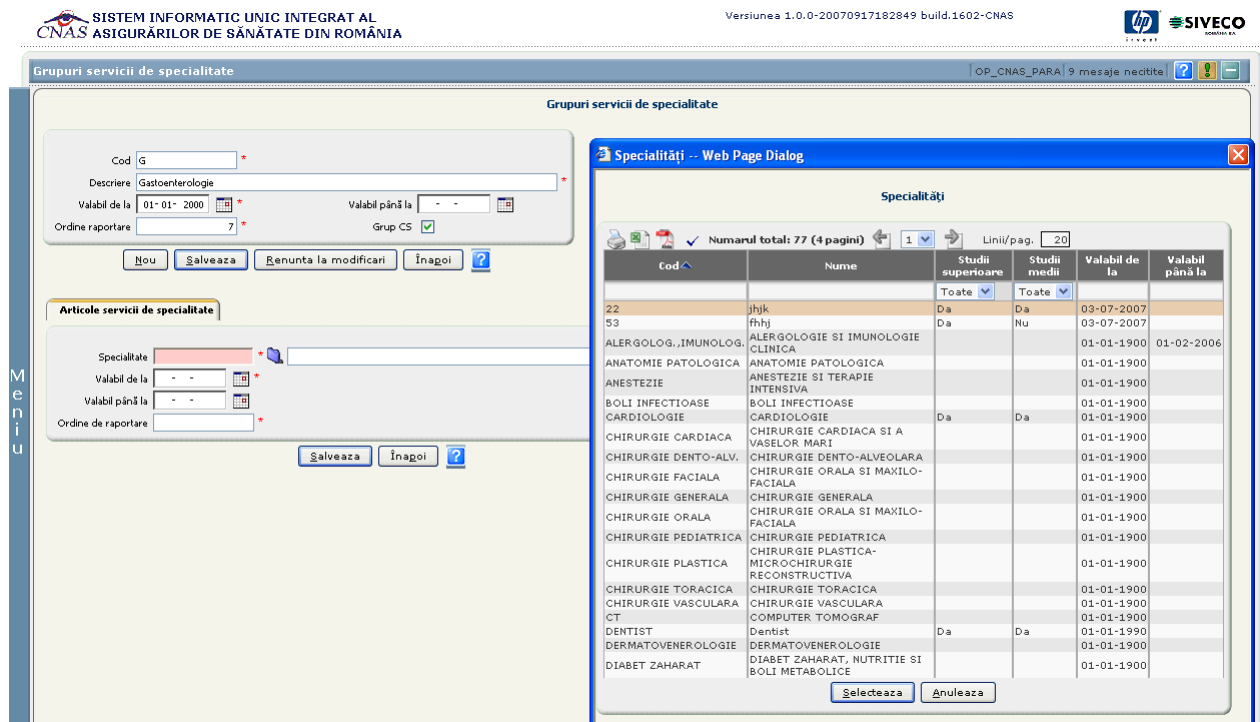
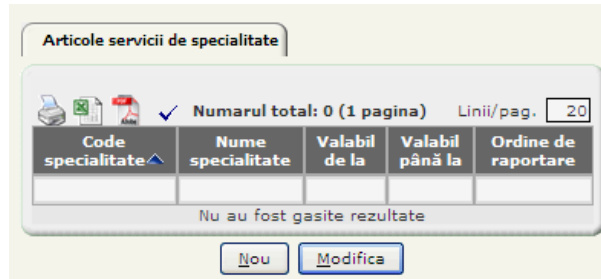

Figura 4.3-4 Selectarea unei specialități

4.3.2. Grupuri de servicii paraclinice

Grupurile de servicii paraclinice pot fi vizualizate prin accesarea succesivă a meniurilor "Configurări - Servicii ambulatorii - Grupuri servicii paraclinice".

Grupuri servicii paraclinice

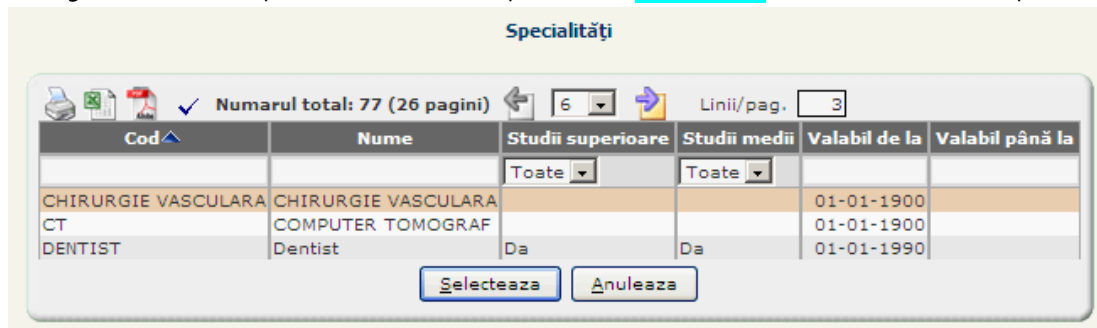
Numarul total: 13 (1 pagina)
Linii/pag.

Cod	Nume	Valabil de la	Valabil până la
A	Hematologie	01-01-2000	
B	Biochimie	01-01-2000	
C	Imunologie	01-01-2000	
D	Exudat faringian	01-01-2000	
E	Examene sputa	01-01-2000	
F	Analize de urina	01-01-2000	
G	Examene materii fecale	01-01-2000	
H	Examene din secretii vaginale	01-01-2000	
I	Examene din secretii uretrare, otice, nazale, conjunctivite si puroi	01-01-2000	
J	Examen lichid punctie	01-01-2000	
K	Examen sudoare	01-01-2000	
L	Examinari histopatologice	01-01-2000	
R	Examinari radiologice	01-01-2000	

Figura 4.3-5 Grupuri de servicii paraclinice

4.3.2.1 Adăugarea unui grup de servicii paraclinice

4.3.2.2 Precondiții

- Este afișată fereastra Grupuri de servicii paraclinice.

4.3.2.3 Când trebuie efectuată operația

- Când se dorește adăugarea unui grup nou de servicii paraclinice

4.3.2.4 Cum se efectuează operația

Utilizatorul accesează butonul Nou, apoi completează câmpurile cu caracter obligatoriu:

Grupuri servicii paraclinice

Cod *

Nume *

Valabil de la *

Valabil până la

Figura 4.3-6 Adaugarea unui grup de servicii paraclinice

- Cod - codul grupului de servicii paraclinice;
- Nume - numele grupului de servicii paraclinice;
- Valabil de la - data intrării in sistem,

apoi accesează comanda Salvează.

4.3.3. Gestiunea grupurilor de criterii de evaluare

Grupurile de criterii de evaluare pot fi vizualizate prin accesarea succesivă a meniurilor "Configurări - Servicii ambulatorii - Grup criterii de evaluare".

Grup criterii de evaluare

Numarul total: 16 (1 pagina) Linii/pag.

Cod	Nume	Aplica la	Valid de la	Valid până la
		Toate		
BIOCHIMIE	Biochimie	Laborator analize medicale	01-01-2006	
CITOLOGIE-PAPA	Citologie Papanicolau	Laborator analize medicale	01-01-2006	
ECO-GEN	Ecografie generala	Laborator radiologie si imagistica medicala	01-01-2006	
ECO-ORGAN	Ecografie de organ	Laborator radiologie si imagistica medicala	01-01-2006	
ECO-SPECIALA	Ecografie speciala (inclusiv ecografie fetala)	Laborator radiologie si imagistica medicala	01-01-2006	
HEMATOLOGIE	Hematologie	Laborator analize medicale	01-01-2006	
HISTOPATOLOGIE	Histopatologie	Laborator analize medicale	01-01-2006	
IMUNOLOGIE	Imunologie	Laborator analize medicale	01-01-2006	
MICROBIOLOGIE	Microbiologie - Bacteriologie	Laborator analize medicale	01-01-2006	
OSTEO-DEXA	Osteodensitometria DEXA	Laborator radiologie si imagistica medicala	01-01-2006	
RADIO-CONTRAST	Explorare radiologica cu substanta de contrast	Laborator radiologie si imagistica medicala	01-01-2006	
RADIO-GASTRO	Radioscopie gastrointestinala	Laborator radiologie si imagistica medicala	01-01-2006	
RADIOGRAFIE	Radiografie	Laborator radiologie si imagistica medicala	01-01-2006	
RMN	Explorare prin RMN	Laborator radiologie si imagistica medicala	01-01-2006	
SCINTIGRAFIE	Exploatare de medicina nucleara (scintigrafie)	Laborator radiologie si imagistica medicala	01-01-2006	
TOMOGRAF	Examen computer tomografic	Laborator radiologie si imagistica medicala	01-01-2006	

Figura 4.3-7 Grup criterii de evaluare

Butoane disponibile: Nou, Modifică, Șterge.

4.3.3.1 Adăugarea unui grup de criterii de evaluare

4.3.3.2 Precondiții

- Este afișată fereastra Grup criterii de evaluare

4.3.3.3 Când trebuie efectuată operația

- Când se dorește adăugarea unui grup nou de criterii de evaluare

4.3.3.4 Cum se efectuează operația

Pentru adăugarea unui grup de criterii de evaluare, **Utilizatorul** accesează butonul Nou, apoi completează câmpurile cu caracter obligatoriu:

Grup criterii de evaluare

Cod *

Nume *

Aplica la *

Valid de la *

Valid până la *

Figura 4.3-8 Adaugarea unui grup de criterii de evaluare

Câmpurile cu caracter obligatoriu din formular sunt:

- Cod - codul grupului de criterii de evaluare;
- Nume - numele grupului de criterii de evaluare;
- Aplică la - lista de valori:

- Valid de la - data intrării in sistem;

După salvarea cu succes a înregistrării în baza de date se afișează un mesaj de confirmare.

4.3.4. Gestiunea serviciilor paraclinice

Această procedură descrie operațiile pe care trebuie să le efectueze un operator CNAS pentru întreținerea serviciilor de laborator.

Utilizatorul accesează succesiv meniurile **Configurări - Servicii ambulatorii - Servicii laborator**.

SIUI afișează informații legate de ultima versiune a catalogului de servicii paraclinice: versiune, valabil de la, valabil până la.

În fereastra Servicii paraclinice se afișează lista serviciilor paraclinice.

Servicii paraclinice

Numarul total: 194 (39 pagini) 1 Linii/pag. 5

Cod	Nume	Descriere	Valabil de la	Valabil până la	Investigații paraclinice de înaltă performanță	La recomandarea medicului de familie	Serv. se poate efectua în amb. clinic	Serv. se poate efectua în amb. stomatologic	Nume grup criterii de evaluare
2.1020	Proteine totale serice	Proteine totale serice	01-01-2000		Nu	Da	Nu	Nu	Biochimie
2.1026	Hemoglobina glicozilata	Hemoglobina glicozilata	01-01-2000		Nu	Nu	Nu	Nu	Biochimie
2.1091	Complement seric	Complement seric	01-01-2000		Nu	Nu	Nu	Nu	Imunologie
2.1120	Uree serica	Uree serica	01-01-2000		Nu	Da	Nu	Nu	Biochimie
2.1130	Acid uric seric	Acid uric seric	01-01-2000		Nu	Da	Nu	Nu	Biochimie

Vizualizare

Figura 4.3-9 Nomenclator Servicii Paraclinice

4.3.4.1 Adăugarea unui serviciu paraclinic

4.3.4.2 Precondiții

Grupurile de servicii paraclinice și grupurile de criterii de evaluare trebuie să fie deja configurate.

4.3.4.3 Cum se efectuează operația

Utilizatorul accesează comanda *Nou*.

SIUI deschide ecranul de detaliu Servicii paraclinice:

Servicii paraclinice

Cod *

Nume *

Descriere *

Valabil de la 05-07-2007 Valabil până la - -

Investigații paraclinice de înaltă performanță La recomandarea medicului de familie

Cu formulă Serv. amb. clinic

Grup servicii de specialitate Serv. amb. stomatologic

Grup servicii paraclinice Grup criterii de evaluare

Serviciu paraclinic minimal Serviciu imagistic minimal

Salveaza Inapoi ?

Figura 4.3-10 Adaugarea unui serviciu paraclinic

SIUI completează automat câmpul *Valabil de la* cu valoarea conținută în câmpul *Valabil de la* al versiunii de catalog.

Utilizatorul completează câmpurile obligatorii:

- Cod - cod serviciu paraclinic; sistemul verifică unicitatea codului de serviciu.
- Nume - nume serviciu paraclinic ;
- Grup servicii paraclinice - se selectează o valoare din lista derulantă;
- Grup criterii de evaluare - se selectează o valoare din lista derulantă.

Pentru asocierea unui tip de pachete de servicii, **Utilizatorul** accesează butonul Nou din tab page-ul Pachet servicii paraclinice.

Figura 4.3-11 Asociere pachet servicii

Pentru adăugarea unui preț pentru servicii paraclinice, **Utilizatorul** accesează butonul Nou din tab page-ul Preț servicii paraclinice.

Figura 4.3-12 Adăugare prețuri pentru servicii

4.3.5. Vizualizarea pachetelor de servicii medicale

Utilizatorul accesează succesiv meniurile **Configurări - Servicii ambulatorii - Pachete de servicii medicale**. Sistemul afișează lista pachetelor de servicii medicale definite în sistem.

Cod	Nume	Valabil de la	Valabil până la
BAZA	PACHET DE BAZA	01-01-2000	
FACULTATIV	PACHET FACULTATIV	01-01-2000	
MINIMAL	PACHET MINIMAL	01-01-2000	

Figura 4.3-13 Pachete de servicii medicale

Buton disponibil: Vizualizare.

4.4. GESTIUNEA CATALOAGELOR PENTRU EVALUARE TEHNICA

Cataloagele de aparatură se accesează din meniul Configurări-Evaluare tehnica paraclinice-Categoriile de evaluare tehnica.

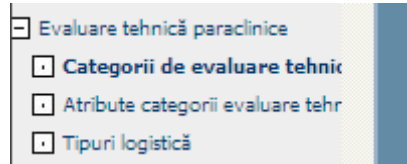

4.4.1. Categoriile de evaluare tehnica

Utilizatorul accesează succesiv meniurile Configurări/Evaluare tehnica paraclinice/Categoriile de evaluare tehnica..SIUI afișează afișează lista categoriilor de evaluare înregistrate în sistem.

Ecranul afișează lista categoriilor de evaluare înregistrate în sistem

Cod	Nume	Descriere	Necesită dispozitiv medical	Valabil de la	Valabil până la
DEV_AUTO	Developer automat umed	Developer automat umed	Da	01-01-1990	
DEV_DAY_LIGHT	Developer umed day light	Developer umed day light	Da	01-01-1990	
DEXA	Aparat pentru osteodensitometrie DEXA	Aparat pentru osteodensitometrie DEXA	Da	01-01-1990	
DIGITIZER_FILME	Digitizer pentru medii transparente (filme)	Digitizer pentru medii transparente (filme)	Da	01-01-1990	
ECOGRAFIE	Aparat pentru ecografie	Aparat pentru ecografie	Da	01-01-1990	
GAMMA_CAMERA	Aparat pentru medicina nucleara (Gamma Camera)	Aparat pentru medicina nucleara (Gamma Camera)	Da	01-01-1990	
HEMO-ANALIZ-COAG	Analizor coagulare cu un canal de citire	Analizor coagulare cu un canal de citire	Da	01-01-1990	
HISTOPATOLOGIE	Hstopatologie	Hstopatologie	Nu	01-01-1990	
IMUN-AUTOMAT-ELISA	Sistem automatizat Elisa	Sistem automatizat Elisa	Da	01-01-1990	
IMUN-AUTOMAT-ELISA_1	SISTEM AUTOMAT-ELISA cu o microplaca	SISTEM AUTOMAT-ELISA cu o microplaca	Da	01-04-2009	

Cod atribut	Nume atribut
CAM_CITIRE_1	Camera citire: 1
CAM_CITIRE_2	Camere citire: 2

Figura 4.4-1 Categoriile de evaluare tehnica

Butoane disponibile: Nou, Modifică și Șterge.

4.4.1.1 Adăugarea unei noi categorii de evaluare tehnica

4.4.1.2 Precondiții

Este afișat ecranul Categoriile de evaluare tehnica.

4.4.1.3 Cum se efectuează operația

Utilizatorul accesează comanda *Nou*.

SIUI deschide ecranul de detaliu Categoriile de evaluare tehnica

Categorii de evaluare tehnică

Cod *

Nume *

Descriere

Utilizat în

Valabil de la *

Necesită dispozitiv medical

Valabil până la

Figura 4.4-2 Adaugare categorii de evaluare tehnica

Câmpuri obligatorii din formular:

- Cod - codul tipului de aparat
- Nume - numele tipului de aparat
- Valabil de la - data de începere a valabilității tipului de aparatură.

4.4.2. Asociere atribute categorii de evaluare tehnica

După adăugarea unei noi categorii de evaluare tehnica **Utilizatorul** poate asocia atribute, prin accesarea butonului Nou din tab page-ul Atribute categorii de evaluare tehnica.

Categorii de evaluare tehnică

Numarul total: 46 (5 pagini) 2 Linii/pag. 10

Cod	Nume	Descriere	Necesită dispozitiv medical	Valabil de la	Valabil până la
DEV_AUTO	Developer automat umed	Developer automat umed	Da	01-01-1990	
DEV_DAY_LIGHT	Developer umed day light	Developer umed day light	Da	01-01-1990	
DEXA	Aparat pentru osteodensitometrie DEXA	Aparat pentru osteodensitometrie DEXA	Da	01-01-1990	
DIGITIZER_FILME	Digitizer pentru medii transparente (filme)	Digitizer pentru medii transparente (filme)	Da	01-01-1990	
ECOGRAFIE	Aparat pentru ecografie	Aparat pentru ecografie	Da	01-01-1990	
GAMMA_CAMERA	Aparat pentru medicina nucleara (Gamma Camera)	Aparat pentru medicina nucleara (Gamma Camera)	Da	01-01-1990	
HEMO-ANALIZ-COAG	Analizor coagulare cu un canal de citire	Analizor coagulare cu un canal de citire	Da	01-01-1990	
HISTOPATOLOGIE	Histopatologie	Histopatologie	Nu	01-01-1990	
IMUN-AUTOMAT-ELISA	Sistem automatizat Elisa	Sistem automatizat Elisa	Da	01-01-1990	
IMUN-AUTOMAT-ELISA_1	SISTEM AUTOMAT-ELISA cu o microplaca	SISTEM AUTOMAT-ELISA cu o microplaca	Da	01-04-2009	

Atribute categorii de evaluare tehnică

Atribut *

Figura 4.4-3 Asociere atribute categorii de evaluare tehnica

4.4.3. Configurarea atributelor categoriilor de evaluare tehnica

Pentru vizualizarea atributelor categoriilor de evaluare tehnica, **Utilizatorul** accesează meniurile Configurări-Evaluare tehnica paraclinice-Atribute categorii evaluare.

SIUI afișează ecranul

Atribute categorii evaluare tehnică

Numarul total: 40 (3 pagini)

Linii/pag.

Cod	Nume
2_BUCKY	2 Bucky
3D4D	Mod de lucru 3 D / 4 D
ACH_DIGITALA	Achizitie digitala
ACH_DIRECT_DIGITAL	Achizitie direct digitala
ACH_IMAGINE_2_5	Timp de achizitie a imaginii: 2 - 5 secunde
ACH_PARTIAL_DIGITALA	Achizitie partial digitala
ACH_PLACI_FOSFORICE	Achizitie digitalizata (placi fosforice)
ANT_8_HR_BRAIN	Antena 8 HR BRAIN
ANT_BODY_COIL	Antena Body Coil (abdomen si pelvis)
ANT_EXTREMITATI	Antena Extremitati
ANT_GPFLEX	Antena GPFlex (antena de suprafata)
ANT_HEAD	Antena Head (Bird cage)
ANT_NEORO_COLI	Antena Neorovascular Coli
ANT_RETEA_FAZATA	Antena Antena in retea fazata pentru coloana C-T-L
ANT_SAN	Antena San

Atribute echivalente

Numarul total: 0 (1 pagina)
 Linii/pag.

Cod atribut echivalent	Nume atribut echivalent

Nu au fost gasite rezultate

Figura 4.4-4 Vizualizare atribute categorii de evaluare tehnica

Pentru adăugarea unui nou atribut pentru categoriile de evaluare tehnica, **Utilizatorul** accesează butonul Nou din tab page-ul Atribute echivalente.

Atribute echivalente

Atribut echivalent *

Figura 4.4-5 Atribute echivalente

5. GESTIUNEA CRITERIILOR DE EVALUARE A FURNIZORILOR DE SERVICII PARACLINICE

5.1. GRUPURI DE CRITERII DE EVALUARE

5.1.1. Vizualizarea grupurilor de criterii de evaluare

Utilizatorul accesează succesiv meniurile Configurări - Servicii ambulatorii - Grup criterii de evaluare din meniul principal al aplicației.

SIUI afișează o listă paginată cu toate grupurile de criterii de evaluare existente în sistem.

Grup criterii de evaluare

Cod	Nume	Aplica la	Valid de la	Valid până la
BIOCHIMIE	Biochimie	Laborator analize medicale	01-01-2006	
CITOLOGIE-PAPA	Citologie Papanicolau	Laborator analize medicale	01-01-2006	
ECO-GEN	Ecografie generala	Laborator radiologie si imagistica medicala	01-01-2006	
ECO-ORGAN	Ecografie de organ	Laborator radiologie si imagistica medicala	01-01-2006	
ECO-SPECIALA	Ecografie speciala (inclusiv ecografie fetala)	Laborator radiologie si imagistica medicala	01-01-2006	
HEMATOLOGIE	Hematologie	Laborator analize medicale	01-01-2006	
HISTOPATOLOGIE	Histopatologie	Laborator analize medicale	01-01-2006	
IMUNOLOGIE	Imunologie	Laborator analize medicale	01-01-2006	
MICROBIOLOGIE	Microbiologie - Bacteriologie	Laborator analize medicale	01-01-2006	
OSTEO-DEXA	Osteodensitometria DEXA	Laborator radiologie si imagistica medicala	01-01-2006	
RADIO-CONTRAST	Explorare radiologica cu substanta de contrast	Laborator radiologie si imagistica medicala	01-01-2006	
RADIO-GASTRO	Radioscopie gastrointestinala	Laborator radiologie si imagistica medicala	01-01-2006	
RADIOGRAFIE	Radiografie	Laborator radiologie si imagistica medicala	01-01-2006	
RMN	Explorare prin RMN	Laborator radiologie si imagistica medicala	01-01-2006	
SCINTIGRAFIE	Exploatare de medicina nucleara (scintigrafie)	Laborator radiologie si imagistica medicala	01-01-2006	
TOMOGRAF	Examen computer tomografic	Laborator radiologie si imagistica medicala	01-01-2006	

Figura 5.1-1 Vizualizarea grupurilor de criterii de evaluare

Butoane disponibile: Nou, Modifică și Șterge.

5.1.2. Adăugarea unui nou grup de criterii de evaluare

În fereastra Grup criterii de evaluare, **Utilizatorul** apasă butonul **Nou**.

SIUI afișează ecranul:

Grup criterii de evaluare

Cod	<input type="text"/>	*
Nume	<input type="text"/>	*
Aplica la	<input type="text"/>	*
Valid de la	<input type="text"/>	*
Valid până la	<input type="text"/>	*

Utilizatorul completează următoarele informații:

- Cod - codul atribuit noului grup de criterii de evaluare
- Nume - denumirea grupului de criterii de evaluare;
- Aplica la - tipul de servicii grupate de criteriul respectiv, selectabil din lista de valori, valorile din listă fiind: Laborator analize medicale, Laborator radiologie și imagistică, Laborator explorări funcționale.
- Valid de la - data de la care începe să fie valabil noul grup de criterii de evaluare.

Utilizatorul accesează comanda Salvează.

SIUI salvează datele și afișează un mesaj de confirmare.

5.2. GESTIUNEA CRITERIILOR DE EVALUARE A FURNIZORILOR DE SERVICII PARACLINICE

Utilizatorul accesează meniul **Paraclinice-Selecții furnizori paraclinice-Criterii de evaluare**.

SIUI afișează o listă paginată cu toate criteriile de evaluare existente în sistem.

Criterii de evaluare

✓ Numarul total: 8 (1 pagina) Linii/pag.

Cod	Nume	Aplica la	Tip	Valid
		Toate	Toate	Toate
IMAG_A	Evaluarea capacitatii tehnice	Laborator radiologie si imagistica medicala	Evaluare tehnica	Da
IMAG_B	Evaluarea resurselor umane	Laborator radiologie si imagistica medicala	Resurse umane	Da
IMAG_C	Logistica	Laborator radiologie si imagistica medicala	Criteriu logistic	Da
IMAG_D	Panel investigatii ofertate	Laborator radiologie si imagistica medicala	Analize ofertate	Da
LAB_A	Evaluarea capacitatii tehnice	Laborator analize medicale	Evaluare tehnica	Da
LAB_B	Evaluarea resurselor umane	Laborator analize medicale	Resurse umane	Da
LAB_C	Logistica	Laborator analize medicale	Criteriu logistic	Da
LAB_D	Panel analize ofertate	Laborator analize medicale	Analize ofertate	Da

Figura 5.2-1 Criterii de evaluare

Butoane disponibile: Modifică.

Utilizatorul accesează butonul Modifică.

SIUI afișează ecranul de detaliu al criteriului de evaluare.

Criteriu de evaluare

Cod *

Nume *

Aplică la *

Tip *

Valid

Figura 5.2-2 Detaliul unui criteriu de evaluare

Utilizatorul poate modifica starea criteriului de evaluare (dacă criteriul este activ sau nu) prin bifarea/debifarea casetei Valid .

5.3. CRITERII DE REPARTIZARE SUME

Utilizatorul accesează meniul **Paraclinice-Selecții furnizori paraclinice-Criterii repartizări sume**.

SIUI afișează o listă paginată cu toate criteriile de repartizări sume.

Criterii repartizări sume

Numarul total: 7 (1 pagina) Linii/pag. 20

Cod	Nume	Aplică la	Pondere	Comportament partener nou
IMAG1	Criteriul de evaluare	Laborator radiologie si imagistica medicala	50,00	Nu se aplica
IMAG2	Criteriul financiar	Laborator radiologie si imagistica medicala	10,00	Nu se aplica
IMAG3	Criteriul privind implementarea sistemului de management al calitatii	Laborator radiologie si imagistica medicala	40,00	Nu se aplica
LAB1	Criteriul de evaluare	Laborator analize medicale	40,00	Nu se aplica
LAB2	Criteriul financiar	Laborator analize medicale	10,00	Nu se aplica
LAB3	Criteriul de adresabilitate	Laborator analize medicale	10,00	Copiere partener similar
LAB4	Criteriul de calitate	Laborator analize medicale	40,00	Nu se aplica

[Modifica](#)

Figura 5.3-1 Criterii de repartizări sume

Butoane disponibile: Modifică.

Utilizatorul poate modifica un criteriu de repartizare .

Criterii repartizări sume

Cod * Nume *

Aplica la * Pondere *

Comportament partener nou

[Salveaza](#)
[Renunta la modificari](#)
[Înapoi](#)

Figura 5.3-2 Detaliu criteriu repartizare

Utilizatorul poate modifica următoarele informații:

- Nume - denumirea criteriului;
- Pondere- ponderea pentru repartizarea sumelor, în procente (o daca criteriul nu mai intră în calcul);
- Comportament partener nou: operatorul poate alege din listă valorile: "Nu se aplică" sau "Copiere partener similar la criteriul de evaluare".

5.4. PUNCTAJE DE EVALUARE TEHNICĂ

Utilizatorul accesează meniul **Paraclinice-Selectii furnizori paraclinice- Punctaje evaluare tehnica**.

SIUI afișează o listă paginată cu punctajele de evaluare tehnica pe aparatură.

Punctaje evaluare tehnica

Numarul total: 37 (2 pagini) Linii/pag. 20

Cod	Nume	Cod categorie evaluare tehnica	Denumire categorie evaluare tehnica	Necesita dispozitiv medical	Puncte	Aplica la
MAMOGRAFIE	Aparat pentru mamografie	MAMOGRAFIE	Aparat pentru mamografie	Da	15,00	Laborator radiologie si imagistica medicala
MICO-ANTIFUNGIGRAMA	Efectuarea antifungigramei	MICO-ANTIFUNGIGRAMA	Efectuarea antifungigramei	Nu	8,00	Laborator analize medicale
MICO-MICELII	Identificarea miceliilor	MICO-MICELII	Identificarea miceliilor	Nu	8,00	Laborator analize medicale
MICO-PREZ-MICELII	Decelarea prezentei miceliilor	MICO-PREZ-MICELII	Decelarea prezentei miceliilor	Nu	1,00	Laborator analize medicale
MICR-ANTIBIO	Efectuarea antibiogrammei	MICR-ANTIBIO	Efectuarea antibiogrammei	Nu	8,00	Laborator analize medicale
MICR-GERM	Identificarea germenilor	MICR-GERM	Identificarea germenilor	Nu	10,00	Laborator analize medicale
MORF-ANALIZ+18+60	Analizor cu mai mult de 18 parametri (cu formula leucocitara completa - 5 DIF) >= 60 teste/ora	MORF-ANALIZ+18+60	Analizor cu mai mult de 18 parametri (cu formula leucocitara completa - 5 DIF) >= 60 teste/ora	Da	24,00	Laborator analize medicale
MORF-ANALIZ+18-59	Analizor cu mai mult de 18 parametri (cu formula leucocitara completa - 5 DIF) <= 59 teste/ora	MORF-ANALIZ+18-59	Analizor cu mai mult de 18 parametri (cu formula leucocitara completa - 5 DIF) <= 59 teste/ora	Da	21,00	Laborator analize medicale
MORF-ANALIZ-18	Analizor pana la 18 parametri inclusiv	MORF-ANALIZ-18	Analizor pana la 18 parametri inclusiv	Da	9,00	Laborator analize medicale
PAR2-EXAMEN	Examen parazitologic pe frotiu	PAR2-EXAMEN	Examen parazitologic pe frotiu	Nu	1,00	Laborator analize medicale
PAR2-TESTARE-SER	Testare serologica	PAR2-TESTARE-SER	Testare serologica	Nu	4,00	Laborator analiza medicale
RADIOGRAFIE-DENTARA	Aparat pentru radiografie dentara	RADIOGRAFIE-DENTARA	Aparat pentru radiografie dentara	Da	15,00	Laborator radiologie si imagistica medicala
RADIOLOGIE-INDEP	Post independent de radiografie	RADIOLOGIE-INDEP	Post independent de radiografie	Da	15,00	Laborator radiologie si imagistica medicala
RADIOLOGIE_MOBIL	Aparat de radiologie mobil	RADIOLOGIE_MOBIL	Aparat de radiologie mobil	Da	15,00	Laborator radiologie si imagistica medicala
RADIOSCOPIE-GRAFIE	Aparat pentru radiologie (scopie-grafie)	RADIOSCOPIE-GRAFIE	Aparat pentru radiologie (scopie-grafie)	Da	15,00	Laborator radiologie si imagistica medicala
RMN	Imagistica prin rezonanta magnetica	RMN	Imagistica prin rezonanta magnetica	Da	30,00	Laborator radiologie si imagistica medicala
ST_POSP_DICOM	Statie de postprocesare DICOM	ST_POSP_DICOM	Statie de postprocesare DICOM	Da	10,00	Laborator radiologie si imagistica medicala

[Nu](#) [Modifica](#)

Figura 5.4-1 Punctaje evaluare tehnica

Butoane disponibile: Nou, Modifică.

Utilizatorul: accesează butonul Modifică.

SIUI afișează ecranul de detaliu **Punctaje evaluare tehnică**.

Figura 5.4-2 Ecranul de detaliu punctaj evaluare tehnică

Pentru adăugare unui punctaj de evaluare tehnică se accesează butonul Nou din tab page-ul **Punctaj evaluare tehnică detaliu**.

Figura 5.4-3 Adăugare punctaj de evaluare tehnică

Utilizatorul selectează atributul tipului de aparatură prin intermediul selectorului asociat, apoi introduce punctajul și apasă butonul Salvează.

SIUI salvează datele și afișează un mesaj de confirmare.

5.5. PUNCTAJE DE EVALUARE RESURSE UMANE

Utilizatorul accesează meniul **Paraclinice-Selectii furnizori paraclinice- Punctaje evaluare resurse umane**.

SIUI afișează o listă paginată cu punctajele de evaluare pentru resurse umane.

Punctaj evaluare resurse umane

Cod	Nume	Cod specializare	Nume specializare	Cod grad profesional	Descriere grad profesional	Cod funcție	Nume funcție	Puncte	Activat	Aplica la
MEDIC_IMAG_SAN	Medic cu competenta imagistica sanului	IMAGISTICA SAN	IMAGISTICA SAN					5,00	Da	Laborator radiologie si imagistica medicala
MEDIC_NUCLEARA	Medic de specialitate medicina nucleara	MEDICINA NUCLEARA	MEDICINA NUCLEARA	SPECIALIST	MEDIC SPECIALIST			9,00	Da	Laborator radiologie si imagistica medicala
MEDIC_NUCLEARA_PRIM	Medic primar de medicina nucleara	MEDICINA NUCLEARA	MEDICINA NUCLEARA	PRIMAR	MEDIC PRIMAR			11,00	Da	Laborator radiologie si imagistica medicala
MEDIC_PRIM_SPEC	Medic primar de specialitate			PRIMAR	MEDIC PRIMAR			6,00	Da	Laborator analize medicale
MEDIC_RADIO	Medic de specialitate radiologie si imagistica medicala	RADIOLOGIE	RADIOLOGIE-IMAGISTICA MEDICALA	SPECIALIST	MEDIC SPECIALIST			9,00	Da	Laborator radiologie si imagistica medicala

Figura 5.5-1 Punctaje de evaluare resurse umane

Butoane disponibile: Nou, Modifică.

Punctaj evaluare resurse umane

Cod *

Nume *

Specialitate medic

Grad profesional medic

Funcție personal aux

Puncte *

Activat

Aplica la *

Figura 5.5-2 Ecran de detaliu punctaj de evaluare resurse umane

5.6. PUNCTAJE DE EVALUARE LOGISTICĂ

Utilizatorul accesează meniul **Paraclinice-Selectii furnizori paraclinice- Punctaje logistică**.

SIUI afișează o listă paginată cu punctajele de evaluare pentru logistică.

Punctaje logistică

Numarul total: 15 (1 pagina) Linii/pag.

Cod	Nume	Cod partener	Nume partener	Tip partener	Interval partener	Puncte	Activat	Aplica la
				Toate	Toate	Toate	Toate	Toate
DIRCT	Transm. rezultatelor direct medicului.	DIRCT	Transm. rezultatelor direct medicului.	Caracter	Nu	3,00	Da	Laborator analize medicale
EMAIL	Transm. rezultatelor prin e-mail.	EMAIL	Transm. rezultatelor prin e-mail.	Caracter	Nu	2,00	Da	Laborator analize medicale
FAX	Transm. rezultatelor prin fax.	FAX	Transm. rezultatelor prin fax.	Caracter	Nu	1,00	Da	Laborator analize medicale
NET	Sist. consult. securizat rez.Internet .	NET	Sist. consult. securizat rez.Internet .	Caracter	Nu	4,00	Da	Laborator analize medicale
ONLIN	Transmitere on line raportari la CAS	OLA	Transmitere online rap. analize medicale	Caracter	Nu	2,00	Da	Laborator analize medicale
ONLIN	Transmitere on line raportari la CAS	OLR	Transmitere online rap. radiologie	Caracter	Nu	2,00	Da	Laborator radiologie si imagistica medicala
PACCS	Transm. imag. la distanta (PACCS)	PACCS	Transm. imag. la distanta (PACCS)	Caracter	Nu	10,00	Da	Laborator radiologie si imagistica medicala
PCTEX	Nr. de loc. dist. cu pct. rec.ext.	PCTEX	Nr. de loc. dist. cu pct. rec.ext.	Numar	Nu	10,00	Da	Laborator analize medicale
RIS	Rețea de transm. imagini interne (RIS)	RIS	Rețea de transm. imagini interne (RIS)	Caracter	Nu	8,00	Da	Laborator radiologie si imagistica medicala
SFW+T	Soft laborator cu aparate transm.date	SFW+T	Soft laborator cu aparate transm.date	Caracter	Nu	20,00	Da	Laborator analize medicale
SFW+T	Soft laborator cu aparate transm.date	SFW+T	Soft laborator cu aparate transm.date	Caracter	Nu	20,00	Da	Laborator radiologie si imagistica medicala
SFW-T	Soft laborator fara aparate transm.date	SFW-T	Soft laborator fara aparate transm.date	Caracter	Nu	5,00	Da	Laborator analize medicale
SFW-T	Soft laborator fara aparate transm.date	SFW-T	Soft laborator fara aparate transm.date	Caracter	Nu	5,00	Da	Laborator radiologie si imagistica medicala
WEB	Web site.	WEBA	Web site - laborator analize medicale	Caracter	Nu	2,00	Da	Laborator analize medicale
WEB	Web site.	WEBR	Web site - radiologie-imagistica	Caracter	Nu	2,00	Da	Laborator radiologie si imagistica medicala

Figura 5.6-1 Punctaje evaluare logistică

Butoane disponibile: Nou, Modifică.

Punctaje logistică

Cod logistică *

Nume *

Atribut furnizor *

Nr. puncte cu care se evalueaza *

Activat

Figura 5.6-2 Ecran de detaliu punctaj logistică

5.7. PUNCTAJE ANALIZE OFERTATE

Utilizatorul accesează meniul **Paraclinice-Selectii furnizori paraclinice- Punctaje analize ofertate**.

SIUI afișează o listă paginată cu punctajele de evaluare pentru analizele ofertate.

Punctaje analize ofertate

Cod	Nume	Cod grup criterii de evaluare	Nume grup criterii de evaluare	Puncte	Activat	Aplică la
BIOCHIMIE	Biochimie	BIOCHIMIE	Biochimie	1,00	Da	Laborator analize medicale
CITOLOGIE-PAPA	Citologie Papanicolau	CITOLOGIE-PAPA	Citologie Papanicolau	3,00	Da	Laborator analize medicale
ECO-GEN	Ecografie generala	ECO-GEN	Ecografie generala	2,00	Da	Laborator radiologie si imagistica medicala
ECO-ORGAN	Ecografie de organ	ECO-ORGAN	Ecografie de organ	3,00	Da	Laborator radiologie si imagistica medicala
ECO-SPECIALA	Ecografie speciala (inclusiv ecografie fetala)	ECO-SPECIALA	Ecografie speciala (inclusiv ecografie fetala)	4,00	Da	Laborator radiologie si imagistica medicala
HEMATOLOGIE	Hematologie	HEMATOLOGIE	Hematologie	1,00	Da	Laborator analize medicale
HISTOPATOLOGIE	Histopatologie	HISTOPATOLOGIE	Histopatologie	5,00	Da	Laborator analize medicale
IMUNOLOGIE	Imunologie	IMUNOLOGIE	Imunologie	3,00	Da	Laborator analize medicale
MICROBIOLOGIE	Microbiologie - Bacteriologie	MICROBIOLOGIE	Microbiologie - Bacteriologie	2,00	Da	Laborator analize medicale
OSTEO-DEXA	Osteodensitometria DEXA	OSTEO-DEXA	Osteodensitometria DEXA	3,00	Da	Laborator radiologie si imagistica medicala
RADIO-CONTRAST	Explorare radiologica cu substanta de contrast	RADIO-CONTRAST	Explorare radiologica cu substanta de contrast	3,00	Da	Laborator radiologie si imagistica medicala
RADIO-GASTRO	Radioscopie gastrointestinala	RADIO-GASTRO	Radioscopie gastrointestinala	2,00	Da	Laborator radiologie si imagistica medicala
RADIOGRAFIE	Radiografie	RADIOGRAFIE	Radiografie	1,00	Da	Laborator radiologie si imagistica medicala
RMN	Explorare prin RMN	RMN	Explorare prin RMN	5,00	Da	Laborator radiologie si imagistica medicala
SCINTIGRAFIE	Exploatare de medicina nucleara (scintigrafie)	SCINTIGRAFIE	Exploatare de medicina nucleara (scintigrafie)	5,00	Da	Laborator radiologie si imagistica medicala
TOMOGRAF	Examen computer tomografic	TOMOGRAF	Examen computer tomografic	4,00	Da	Laborator radiologie si imagistica medicala

Figura 5.7-1 Punctaje analize ofertate

Butoane disponibile: Nou, Modifică.

Punctaje analize ofertate

Cod *

Nume *

Grupa servicii pentru evaluare

Nr.puncte cu care se eval grupa Activat

Aplica la *

Figura 5.7-2 Ecran de detaliu punctaje analize ofertate

6. GESTIUNEA RAPORTĂRIILOR SERVICIILOR PARACLINICE LA NIVEL CNAS

6.1. RAPORTĂRI PARACLINICE

Raportările furnizorilor de servicii medicale paraclinice pot fi vizualizate prin accesarea meniurilor **Paraclinice – Raportări paraclinice**.

6.1.1. Vizualizare listă raportări

6.1.1.1 Precondiții

- Sunt definite în sistem calendarele de raportare.
- Există fișiere de raportare procesate.

6.1.1.2 Când trebuie efectuată operația

- Când se dorește vizualizarea raportărilor dintr-o anumită perioadă.

6.1.1.3 Cum se efectuează operația

Utilizatorul accesează succesiv meniurile **Paraclinice – Raportări paraclinice -Vizualizare raportări**.

SIUI deschide ecranul cu titlul **Vizualizare raportări**, conținând un filtru pentru raportări .

Figura 6.1-1 Filtrare perioade de raportare

Utilizatorul accesează selectorul , pentru a alege perioada de raportare dorită.

SIUI afișează ecranul *Calendar Raportare Paraclinice*, în care este prezentată sub formă tabelară lista perioadelor de raportare pentru paraclinice definite în sistem.

DEC2008	PARA	Ambulatoriu paraclinice	Deschis			CAS-BH	Casa Judeteana Bihor	DEC2008	01-12-2008	31-12-2008	LUNA
DEC2008	PARA	Ambulatoriu paraclinice	Deschis			CAS-BN	Casa Judeteana Bistrita Nasaud	DEC2008	01-12-2008	31-12-2008	LUNA
DEC2008	PARA	Ambulatoriu paraclinice	Deschis			CAS-BT	Casa Judeteana Botosani	DEC2008	01-12-2008	31-12-2008	LUNA
DEC2008	PARA	Ambulatoriu paraclinice	Deschis			CAS-BR	Casa Judeteana Braila	DEC2008	01-12-2008	31-12-2008	LUNA
DEC2008	PARA	Ambulatoriu paraclinice	Deschis			CAS-BZ	Casa Judeteana Buzau	DEC2008	01-12-2008	31-12-2008	LUNA
DEC2008	PARA	Ambulatoriu paraclinice	Deschis			CAS-CS	Casa Judeteana Caras Severin	DEC2008	01-12-2008	31-12-2008	LUNA
DEC2008	PARA	Ambulatoriu paraclinice	Deschis			CAS-CL	Casa Judeteana Calarasi	DEC2008	01-12-2008	31-12-2008	LUNA
DEC2008	PARA	Ambulatoriu paraclinice	Deschis			CAS-CJ	Casa Judeteana Cluj	DEC2008	01-12-2008	31-12-2008	LUNA
DEC2008	PARA	Ambulatoriu paraclinice	Deschis			CAS-CT	CJAS Constanta	DEC2008	01-12-2008	31-12-2008	LUNA
DEC2008	PARA	Ambulatoriu paraclinice	Deschis			CAS-CV	Casa Judeteana Covasna	DEC2008	01-12-2008	31-12-2008	LUNA
DEC2008	PARA	Ambulatoriu paraclinice	Deschis			CAS-DB	Casa Judeteana Dambovita	DEC2008	01-12-2008	31-12-2008	LUNA
DEC2008	PARA	Ambulatoriu paraclinice	Deschis			CAS-DJ	Casa Judeteana Dolj	DEC2008	01-12-2008	31-12-2008	LUNA
DEC2008	PARA	Ambulatoriu paraclinice	Deschis			CAS-GL	Casa Judeteana Galati	DEC2008	01-12-2008	31-12-2008	LUNA
DEC2008	PARA	Ambulatoriu paraclinice	Deschis			CAS-GR	Casa Judeteana Giurgiu	DEC2008	01-12-2008	31-12-2008	LUNA
DEC2008	PARA	Ambulatoriu paraclinice	Deschis			CAS-GJ	Casa Judeteana Gorj	DEC2008	01-12-2008	31-12-2008	LUNA
DEC2008	PARA	Ambulatoriu paraclinice	Deschis			CAS-HG	Casa Judeteana Harghita	DEC2008	01-12-2008	31-12-2008	LUNA

Figura 6.1-2 Selectare perioada de raportare

Utilizatorul selectează perioada dorită din listă și accesează comanda *Selectează*.

În funcție de tipul perioadei selectate, **SIUI** afișează în ecranul principal *Vizualizare Raportări*, raportările din perioada de raportare selectată și informațiile aferente acestora.

Filtru raportări

Nume [JUL2009 PARA CAS-DI] * Stare Deschis

[Filtreaza] [Generare decont] [Ștergere decont]

Raportări paraclinice

Numarul total: 50 (50 pagini) Linii/pag. 1

Cod partener	Nume partener	Nr. contract	Data raportare	Importat	Stare	Început perioadă	Sfârșit perioadă	Denumire fișier	Nr. contract furnizor	An cont
22444721	SC DTL LABORATORY S.R.L.	1351	05-08-2009	Da	Calculat	01-07-2009	31-07-2009	PARA_22444721_20090805_1002.XML	1351	2009

[Vizualizare log import] [Generare factură]

Servicii paraclinice

Numarul total: 2 (1 pagina) Linii/pag. 3

Nr. crt.	Stare	Serviciu raportat	Nume serviciu	Parafă	Nume medic	CNP pacient	Pachet servicii medicale	Nr. servicii	Tarif contractat	Data serviciu	Număr registru consultații	Număr bilet trimitere	Serie bilet trimitere	Data bilet trimitere	Parafă bilet de trimitere	Nume medic bilet de trimitere	Diagnoza bilet de trimitere
	Respins																
343	Respins	2.1441	HDL colesterol	222077	SABETAY EVA	2440211163191	BAZA	1	6,87	08-07-2009	4565	5966919	BTIAC	03-07-2009	201817	PARVULESCU GABRIELA	453
344	Respins	2.1443	LDL	222077	SABETAY EVA	2440211163191	BAZA	1	6,45	08-07-2009	4565	5966919	BTIAC	03-07-2009	201817	PARVULESCU GABRIELA	453

Eroare serviciu paraclinic

Numarul total: 1 (1 pagina) Linii/pag. 20

Cod eroare	Text eroare	Nr.crt.detaliu	Observații
PARA100	Medicul de familie nu poate recomanda acest		

Figura 6.1-3 Raportări paraclinice

Pentru perioada selectată, **SIUI** afișează tab-page-urile: **Raportări paraclinice**, **Servicii paraclinice** și, **Eroare serviciu paraclinic**.

6.1.2. Vizualizarea informațiilor corespunzătoare unei raportări

6.1.2.1 Precondiții

- Sunt definite în sistem calendarele de raportare.
- Există fișiere de raportare procesate.
- Sunt afișate raportările din perioada de raportare dorită

6.1.2.2 Când trebuie efectuată operația

- Când se dorește vizualizarea raportărilor și a serviciilor conținute de acestea.

6.1.2.3 Cum se efectuează operația

În lista cu toate raportările existente pentru perioada selectată de operator, **Utilizatorul** folosește facilitățile de căutare existente în sistem pentru a identifica și selecta raportarea pentru care dorește să vizualizeze serviciile raportate.

SIUI afișează lista de servicii pe care le conține raportarea.

Filtru rapoartări

Nume: [JUL2009 PARA CAS-DJ] * Stare: Deschis

[Filtreaza] [Generare decont] [Ștergere decont]

Rapoartări paraclinice

✓ Numarul total: 50 (50 pagini) Linii/pag.: 1

Cod partener	Nume partener	Nr. contract	Data raportare	Importat	Stare	Început perioadă	Sfârșit perioadă	Denumire fișier	Nr. contract furnizor	An cont
22444721	SC DTL LABORATORY S.R.L.	1351	05-08-2009	Da	Calculat	01-07-2009	31-07-2009	PARA_22444721_20090805_1002.XML	1351	2009

[Vizualizare log import] [Generare factură]

Servicii paraclinice

✓ Numarul total: 2 (1 pagina) Linii/pag.: 5

Nr. crt.	Stare	Serviciu raportat	Nume serviciu	Parafă	Nume medic	CNP pacient	Pachet servicii medicale	Nr. servicii	Tarif contractat	Data serviciu	Număr registru consultații	Număr bilet trimitere	Serie bilet trimitere	Data bilet trimitere	Parafă bilet de trimitere	Nume medic bilet de trimitere	Diagnoză bilet de trimitere
343	Respins	2.1441	HDL colesterol	222077	SABETAY EVA	2440211163191	BAZA	1	6,87	08-07-2009	4565	5966919	BTIAC	03-07-2009	201817	PARVULESCU GABRIELA	453
344	Respins	2.1443	LDL	222077	SABETAY EVA	2440211163191	BAZA	1	6,45	08-07-2009	4565	5966919	BTIAC	03-07-2009	201817	PARVULESCU GABRIELA	453

Eroare servicii paraclinic

✓ Numarul total: 1 (1 pagina) Linii/pag.: 20

Cod eroare	Text eroare	Nr.crt.detalii	Observații
PARA100	Medicul de familie nu poate recomanda acest		

Figura 6.1-4 Ecranul de vizualizare rapoartări

6.2. VIZUALIZARE DECONTURI

În acest modul se gestionează informațiile cu privire la deconturile generate în sistem, aferente ambulatoriilor de specialitate paraclinice.

Deconturile se calculează lunar și se regularizează trimestrial.

Valoarea definitivă a punctului este unică pe țară și se calculează de către CNAS prin regularizare trimestrială, conform normelor, până la data de 25 a lunii următoare încheierii fiecărui trimestru.

Operatorul de la CNAS, prin procedura de vizualizare deconturi, are posibilitatea să consulte:

- valorile rezultate în urma calculului de decontare;
- valorile primare care au stat la baza calculului acestor valori finale;
- diferite valori intermediare prin care s-a ajuns la aceste valori finale

6.2.1. Vizualizare listă deconturi

6.2.1.1 Precondiții

Să fie generat cel puțin un decont.

6.2.1.2 Cum se realizează operația

Utilizatorul accesează succesiv meniurile **Paraclinice – Decont paraclinice**.

SIUI deschide ecranul de detaliu cu titlul **Decont paraclinice**.

Decont paraclinice

OP_CNAS_PARA 9 mesaje necitite

Decont paraclinice

Numarul total: 4 (1 pagina) Linii/pag. 20

Nume calendar	Stare calendar	Nr. document	Data eliberării	Cod partener	Tip partener	Nume partener	Valoare	Regularizare	Nr. contract furnizor	An contract furnizor	Cod categorie partener	Nume categorie partener	Observații	Valoare neplătită
IUN2007 PARA CAS-BV	Deschis	316834424230	22-08-2007	HIPERDIA	Paraclinica	HIPERDIA	707,110000	Nu	HIP01	2007	PARA	Ambulatoriu paraclinice		0,00000
IUL2007 PARA CAS-CT	Deschis	3141314487	10-08-2007	AI_PARA02	Paraclinica	paraclinica2	12,620000	Nu	PARA2	2007	PARA	Ambulatoriu paraclinice		0,00000
IUL2007 PARA CAS-BV	Deschis	316832128626	09-08-2007	PARA6912	Paraclinica	Paraclinica Nr. 6912	266,730000	Nu	PARA6912	2007	PARA	Ambulatoriu paraclinice		0,00000
IUN2007 CLIN CAS-BV	Deschis	PARA16831464623	30-07-2007	CLN_001	Furnizor de servicii Medicale	Clinica Hipocrat	44,680000	Nu	CLN_001	2007	CLIN	Ambulatoriu clinice		0,00000

Vizualizare

Figura 6.2-1 Listă deconturi paraclinice

Buton disponibil: *Vizualizare*

Utilizatorul selectează un decont din listă și apasă butonul *Vizualizare*.

SIUI deschide ecranul de detaliu al decontului selectat.

Utilizatorul vizualizează informațiile aferente decontului.

6.2.2. Ecran de detaliu decont

Prin apăsarea butonului *Vizualizare* din meniul **Decont paraclinice** se deschide ecranul de detaliu **Decont**.

Decont paraclinice

OP_CNAS_PA

Decont paraclinice

Tip decont: PARA

PARACLINICE

Factură: PARA6912_01 09-08-2007 266,73 PARA6912_001

Calendar raportare: IUL2007 PARA CAS-BV Deschis

Nr. document: 316832128626 Data eliberării: 09-08-2007

Partener: PARA6912 Laboratory Paraclinica Nr. 6912

Angajat: []

Valoare: 266,73 Regularizare: []

Nr. contract: PARA6912 An contract: 2007

Punct de lucru: PARA6912 193629 Paraclinica Nr. 6912

Contract: Contractant: PARA6912 193629 Paraclinica Nr. 6912

Categorie partener: PARA Ambulatoriu paraclinice

Valoare contract: 119.720,41

Valoare neplătită: 0,00 Observații: []

Înapoi Generator nota de refuz

Raportări Paraclinice Sumar deconturi paraclinice Ordonanțări

Numarul total: 1 (1 pagina) Linii/pag. 20

Cod partener raportare	Nume partener raportare	Data raportare	Stare raportare	Nume fisier raportare	Valoare raportare	Nr document decontare	Data decontării	Valoare decont	Nr contract decontare	An contract decontare	Valoare neplătită
PARA6912	Paraclinica Nr. 6912	03-08-2007	Calculat	PARA_34674_20070803_1616.XML	442,170000	316832128626	09-08-2007	266,730000	PARA6912	2007	0,000000

Figura 6.2-2 Detalii decont

Butoane disponibile: *Înapoi*, *Generator notă de refuz*

Tab page-uri disponibile: *Raportări paraclinice*, *Sumar deconturi paraclinice*, *Ordonanțări*.

Utilizatorul selectează o raportare din lista afișată în tab page -ul *Raportări paraclinice*, apoi accesează tab page-ul *Sumar deconturi paraclinice*.

SIUI deschide ecranul cu sumarul decontului, corespunzător raportării selectate.

Raportări Paraclinice **Sumar deconturi paraclinice** **Ordonanțări**

Numarul total: 1 (1 pagina) Linii/pag.

Nr. crt.	Cod serviciu	Nume serviciu	Tip serviciu	Cantitate	Valoare
1	MEDSERV	Servicii medicale	Toate	Serviciu	32,000000 266,730000

Sumar decont raportare

Numarul total: 28 (2 pagini)

Nr.crt.	Detalii	Serviciu raportat	CNP	Parafă	Cantitate	Tarif	Data serviciu	Nr. registru consultații	Data registru consultații
1		L020	6040124133255	691222	2	5,17	27-07-2007		
3		L001	6040126131812	333333	3	12,62	27-07-2007		
4		L018	5040126802484	333333	2	4,83	27-07-2007		
7		L004	6040128134143	333333	1	2,37	30-07-2007		
8		L005	6040128134151	333333	1	2,74	30-07-2007		
9		L010	5040129510011	333333	1	6,50	12-07-2007		
10		L001	5040130410067	333333	1	12,62	12-07-2007		
11		L002	6040130132813	333333	1	2,80	13-07-2007		
12		L002	6040130133911	333333	1	2,80	13-07-2007		
14		L003	5040202132478	333333	1	16,76	14-07-2007		
15		L142	5040202132814	333333	1	30,42	14-07-2007		
17		L003	5040203134167	333333	1	16,76	14-07-2007		
20		L005	6040204134153	333333	1	2,74	15-07-2007		
22		L001	5040204134161	333333	1	12,62	16-07-2007		
24		L002	5050219133253	333333	1	2,80	19-07-2007		
25		L018	5050219134140	333333	1	4,83	19-07-2007		
26		L018	5050219133261	333333	1	4,83	20-07-2007		
27		L019	5050220132801	333333	1	6,40	20-07-2007		
28		L020	6050221134121	333333	1	5,17	21-07-2007		
30		L003	5050223131697	333333	1	16,76	23-07-2007		

Figura 6.2-3 Sumar decont raportare

6.3. GENERAREA RAPOARTELOR LA NIVEL CNAS

Prin intermediul acestui modul se generează la CNAS situațiile legate de raportările serviciilor paraclinice efectuate în ambulatoriile paraclinice aflate în relație contractuală cu CNAS.

6.3.1. Raportul Situația investigațiilor

Utilizatorul accesează succesiv meniurile **Paraclinice-Rapoarte-Rapoarte CNAS**.

SIUI expandează lista rapoartelor CNAS:

Rapoarte CNAS

- Situatia contractelor
- Situatia laboratoare cu contr
- Situatia investigațiilor

Figura 6.3-1 Vizualizarea rapoartelor

Utilizatorul selectează raportul *Situația investigațiilor*.

SIUI afișează ecranul **Situația investigațiilor**.

Raport CNAS situația investigațiilor

Tip raport

Servicii paraclinice efectuate în *

Calendar - - * - - *

CJAS

Figura 6.3-2 Raport cu situația investigațiilor

Utilizatorul completează următoarele câmpuri:

- Tip raport: Operatorul selectează formatul în care dorește să vizualizeze raportul. Opțiuni disponibile: Acrobat Reader (PDF), Excel, HTML. În cazul în care nu selectează nici o opțiune, raportul se va genera în format PDF,
- Servicii paraclinice efectuate - câmp obligatoriu, se selectează din listă Spitale/Ambulatorii paraclinice.
- Calendar: reprezintă perioada pentru care dorește să vizualizeze raportul - câmp obligatoriu,
- CJAS: în cazul în care se completează acest câmp, raportul va fi generat doar pe baza raportărilor primite la casa județeană selectată. Altfel se vor utiliza la generarea raportului toate raportările primite pentru perioada de timp selectată.

Utilizatorul accesează butonul **Vizualizare**.

SIUI afișează raportul generat:

3.2. SITUAȚIA INVESTIGAȚIILOR PARACLINICE, DUPA PROVENIENȚA RECOMANDĂRII, CONFORM CAP. II, PCT. 1 DIN ANEXA NR. 7 LA ORD. 1781/CV558/2006, DECONTATE ÎN

TRIM II 2020

Nr. Crt.	Serviciu medical paraclinic conform Cap. II pct. 1 din Anexa nr. 7 la Ordinul ministrului sănătății publice și al președintelui Casei Naționale de Asigurări de Sănătate nr. 1781/CV 558/28.12.2006		Pachet de servicii medicale de baza			Pachet de servicii medicale ptr persoane care se asigura facultativ		
	Tip investigație	Descriere investigație	Nr. investigații efectuate la recomandarea medicului de familie	Nr. investigații efectuate la recomandarea medicului specialist	Total nr. de investigații	Nr. investigații efectuate la recomandarea medicului de familie	Nr. investigații efectuate la recomandarea medicului specialist	Total nr. de investigații
C1	C2	C3	C4	C5	C6=	C7	C8	C9=
1	Hematologie	L001 Hemoleucograma completa	0	0	0	0	0	0
2	Hematologie	L002 Numaratoare reticulocite	0	0	0	0	0	0
3	Hematologie	L003 Ex. citologic al frotiului sanguin	X	0	0	X	0	0
4	Hematologie	L004 VSH	0	0	0	0	0	0
5	Hematologie	L005 Timp de coagulare	X	0	0	X	0	0
6	Hematologie	L006 Timp de sangerare	X	0	0	X	0	0
7	Hematologie	L007 Timp Quick, activitate de protrombina	0	0	0	0	0	0
8	Hematologie	L008 INR (International Normalised Ratio)	0	0	0	0	0	0
9	Hematologie	L009 APTT	X	0	0	X	0	0
10	Hematologie	L010 Determinare grup sanguin ABO	0	0	0	0	0	0
11	Hematologie	L011 Determinare grup sanguin Rh	0	0	0	0	0	0
12	Hematologie	L012 Anticorpi specifici antiRh	0	0	0	0	0	0
13	Biochimie	L013 Uree serica	0	0	0	0	0	0
14	Biochimie	L014 Acid uric seric	0	0	0	0	0	0
15	Biochimie	L015 Creatinina serica	0	0	0	0	0	0
16	Biochimie	L016 Calciu ionic seric	0	0	0	0	0	0

14/09/2007 - PAR01002 Pagina 1/12

Figura 6.3-3 Raportul Situația investigațiilor

6.3.2. Raportul Situația contractelor

Utilizatorul accesează succesiv meniurile **Paraclinice-Rapoarte-Rapoarte CNAS**.

SIUI expandează lista rapoartelor CNAS:



Figura 6.3-4 Vizualizarea rapoartelor

Utilizatorul selectează raportul **Situația contractelor**.

SIUI afișează ecranul **Situația contractelor**.

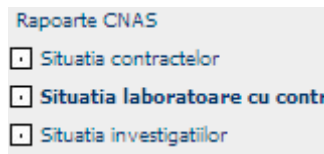
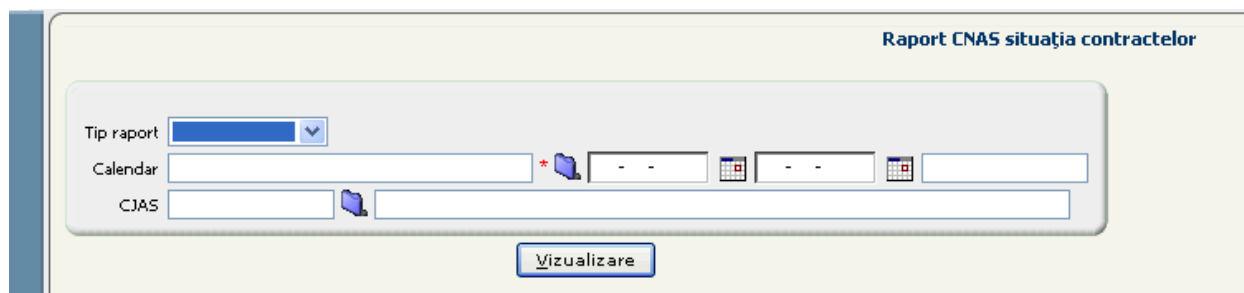

Utilizatorul completează următoarele câmpuri:

- Tip raport: Operatorul selectează formatul în care dorește să vizualizeze raportul; opțiuni disponibile: Acrobat Reader (PDF), Excel, HTML; în cazul în care nu se selectează nici o opțiune, raportul se va genera în format PDF,
- Calendar: reprezintă perioada pentru care dorește să vizualizeze raportul - câmp obligatoriu
- CJAS: în cazul în care se completează acest câmp, raportul va fi generat doar pe baza raportărilor primite de casa județeană selectată. Altfel se vor utiliza la generarea raportului toate raportările primite pentru perioada de timp selectată

apoi accesează butonul **Vizualizare**.

SIUI afișează raportul generat:

3.1. SITUAȚIA CONTRACTELOR/ACTELOR ADIȚIONALE, A MEDICILOR, A SUMELOR CONTRACTATE ȘI DECONTATE PENTRU UNITĂȚI SANITARE CARE EFECTUEAZĂ INVESTIGAȚII PARACLINICE CUPRINSE ÎN CAP. II DIN ANEXA NR. 7 LA ORD. TRIM IV 2015

Nr. crt.	Tip furnizor aflat în relație contractuală cu CAS	Nr. contracte	Nr. acte adiționale	Nr. medici	Numar investigatii medicale paraclinice contractate	din care:		Suma contractata (mii lei)	din care:		Suma decontata (mii lei)	din care:	
						investigatii medicale paraclinice - analize de laborator	investigatii medicale paraclinice - radiologie si imagistica medicala		pentru investigatii medicale paraclinice - analize de laborator	pentru investigatii medicale paraclinice - radiologie si imagistica medicala		pentru investigatii medicale paraclinice - analize de laborator	pentru investigatii medicale paraclinice - radiologie si imagistica medicala
C0	C1	C2	C3	C4	C5=C6+C7	C6	C7	C8=C9+C10	C9	C10	C11=C12+C13	C12	C13
1	Furnizori de servicii medicale paraclinice din raza administrativ teritoriala a casei de asigurari de sanatate	0	0	0	0	0	0	0	0	0	0	0	0
2	Furnizorii din alte judete, respectiv din municipiul Bucuresti care au incheiat contracte conform art. 43 alin.(5) din HG nr. 1842/2006	0	0	0	0	0	0	0	0	0	0	0	0
3	Furnizorii de servicii medicale clinice care au incheiat acte adiționale pentru ecografie	0	0	0	0	0	0	0	0	0	0	0	0
4	Furnizorii de servicii de medicina dentara care au incheiat acte adiționale pentru radiografia dentara retroalveolara si panoramica	0	0	0	0	0	0	0	0	0	0	0	0
5	Furnizorii de servicii medicale paraclinice - unitati sanitare cu paturi	0	0	0	0	0	0	0	0	0	0	0	0

Figura 6.3-5 Raportul Situația contractelor

6.3.3. Raportul Situatia furnizorilor de investigatii medicale paraclinice in contract cu CAS

Utilizatorul accesează succesiv meniurile **Paraclinice-Rapoarte-Rapoarte CNAS**.

SIUI expandează lista rapoartelor CNAS:



Figura 6.3-6 Vizualizarea rapoartelor

Utilizatorul selectează raportul **Situatia furnizorilor de investigatii medicale paraclinice in contract cu CAS**.

SIUI afișează ecranul **Situatia furnizorilor de investigatii medicale paraclinice in contract cu CAS**.

Utilizatorul completează următoarele câmpuri:

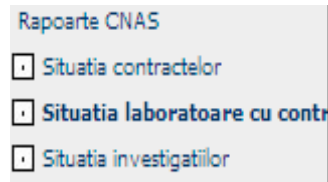
- Tip raport: Operatorul selectează formatul în care dorește să vizualizeze raportul; opțiuni disponibile: Acrobat Reader (PDF), Excel, HTML; în cazul în care nu se selectează nici o opțiune, raportul se va genera în format PDF,
 - Calendar: reprezintă perioada pentru care dorește să vizualizeze raportul - câmp obligatoriu
 - CJAS: în cazul în care se completează acest câmp, raportul va fi generat doar pe baza raportărilor primite de casa județeană selectată. Altfel se vor utiliza la generarea raportului toate raportările primite pentru perioada de timp selectată
- apoi accesează butonul **Vizualizare**.

SIUI afișează raportul generat:

3.1.a) SITUATIA FURNIZORILOR DE INVESTIGATII MEDICALE PARACLINICE AFLATI IN RELATIE CONTRACTUALA CU CAS IN IUL2009

Numar furnizori de servicii medicale paraclinice - laboratoare de analize medicale*	din care in structura spitalelor	Numar furnizori de servicii medicale paraclinice – radiologie i imagistic medical*	din care in structura spitalelor	Numar furnizori de servicii medicale paraclinice - laboratoare de analize medicale si de radiologie si imagistica imagistica*	din care in structura spitalelor
C1	C2	C3	C4	C5	C6
22	0	3	0	19	6

*) Se vor raporta inclusiv punctele de lucru
 Precizari:
 1. total col. C2 din tabelul 3.1 (col. C1+col.C3+col. C5) din tab. 3.a)
 2. randul 5 col. C3 din tab. 3.1 = (col. C2+col.C4+col. C6) din tab. 3.1.a)

INTOCMIT,
 (numele în clar)
 (telefon/adresa de e-mail)

Figura 6.3-7 Vizualizarea raportului

7. FLUX PARACLINICE CNAS

1. Gestiunea cataloagelor specifice ambulatoriilor paraclinice

Adăugare grupuri servicii de specialitate

Adăugare grupuri de criterii de evaluare

Adăugare grup servicii paraclinice

Adăugare grup servicii paraclinice

Adăugare servicii paraclinice

Adăugare pachete de servicii paraclinice

Adăugare prețuri servicii paraclinice

Gestiune categorii de evaluare

- Adăugare categorii de evaluare
- Asociere atribut – categorii de evaluare

2. Gestiunea criteriilor de evaluare a furnizorilor de servicii paraclinice

Criterii de evaluare

- Vizualizarea criteriilor de evaluare
- Modificarea criteriilor de evaluare
- Adăugare punctaje pe aparatură
- Adăugare punctaj detaliu evaluare tehnică
- Adăugare punctaje pe resurse umane
- Adăugare punctaje logistică
- Modificare punctaje analize ofertate

Criterii de repartizare sume

- Vizualizarea criteriilor de repartizare a sumelor
- Modificarea criteriilor de repartizare a sumelor

3. Vizualizare raportări și deconturi

4. Generare rapoarte la CNAS

- Situația investigațiilor
- Situația contractelor
- Situația furnizorilor de investigații medicale paraclinice în contract cu CAS

8. ACCESAREA COMENZILOR DE LA TASTATURĂ

Combinatie de taste	Comandă
ALT+ N	Nou
ALT+ M	Modifică
ALT+ V	Vizualizare
ALT+ A	Adaugă
ALT+ S	Salvează
ALT+ T	Șterge
ALT+ P	Înapoi
ALT+ A	Anulează
ALT+ S	Selectează
ALT+ C	Închide
ALT+ F	Filtrează
ALT+ O	Continuă
ALT+ O	Operează
ALT+ R	Browse
ALT+ R	Renunță la modificări
ALT+ R	Actualizare contracte
ALT+ E	Export
ALT+ D	Descarcă