
SISTEM INFORMATIC UNIC INTEGRAT AL ASIGURĂRILOR DE SĂNĂTATE DIN ROMÂNIA

**Gestiunea serviciilor medicale din ambulatoriul de
specialitate pentru specialitățile PARACLINICE la
nivel CNAS**

Manual de referință

Versiune document: **1.2 RELEASED**

Creat: **31.07.2006**

Ultima actualizare: **12.08.2009**

Acest document a fost realizat și avizat de:

	Nume	Funcție
ELABORAT	Jucan ANDREI	SD
ACTUALIZAT	Traian CORDONEANU	STE
VERIFICAT	Nicula MARIANA	BA
APROBAT	Viorica MANEA	Responsabil cu Controlul și Asigurarea Calității

Lista schimbărilor efectuate în document în urma reviziilor:

Versiune	Data	Descriere
0.1 DRAFT	31.07.2006	Versiune finală
0.2 DRAFT	10.08.2007	Actualizare
0.3 DRAFT	13.09.2007	Actualizare
1.0 RELEASED	26.09.2007	Versiune finală
1.1 RELEASED	27.05.2008	Versiune actualizată
1.2 RELEASED	12.08.2009	Versiune actualizată

Documente Referite

Titlu	Data	Versiune
MU_04_008_Paraclinice.doc	12.08.2009	1.2 RELEASED

CUPRINS

Cuprins	3
Lista de Figuri	5
1. Scop	7
2. Termeni utilizati.....	7
3. Meniul aplicației	7
3.1. SUBMENIUL CONFIGURĂRI	8
3.2. SUBMENIUL CALENDARE DE RAPORTARI.....	9
3.3. SUBMENIUL PARACLINICE	9
4. Gestiunea nomenclatoarelor	10
4.1. VIZUALIZAREA CATALOAGELOR MEDICALE	10
4.2. GESTIUNEA CATALOAGELOR DE SERVICII AMBULATORII	11
4.2.1. Grupuri de servicii de specialitate	11
4.2.2. Grupuri de servicii paraclinice	13
4.2.3. Gestiunea grupurilor de criterii de evaluare.....	14
4.2.4. Gestiunea serviciilor paraclinice (de laborator)	15
4.2.5. Vizualizarea pachetelor de servicii medicale	17
4.3. CONFIGURAREA STRUCTURILOR FUNCTIONALE.....	17
4.3.1. Tipuri de indicatori.....	17
4.3.2. Indicatori.....	18
4.4. NOMENCLATOARE DE EVALUARE TEHNICA PARACLINICE	20
4.4.1. Categoriile de evaluare paraclinice.....	20
4.4.2. Atribute Categoriile de evaluare tehnica	22
5. Vizualizarea regulilor de validare	24
6. Vizualizarea raportărilor paraclinice	25
6.1. FILTRARE RAPORTĂRI	25
6.2. VIZUALIZARE RAPORTĂRI.....	26
6.3. DECONTURI.....	29
6.3.1. Vizualizare listă deconturi.....	29
6.3.2. Detaliu decont	30
7. Rapoarte	34
7.1. RAPOARTE CNAS.....	34
7.1.1. Raportul Situația investigațiilor.....	34
7.1.2. Situația contractelor.....	37
7.2. RAPOARTE CJAS.....	38
7.2.1. Desfășurător lunar pachet de bază.....	38
7.2.2. Desfășurător lunar pachet facultativ.....	39
7.2.3. Lista pacienților.....	41

7.2.4. Centralizator deconturi.....	42
7.3. ALTE RAPOARTE	43
7.3.1. Număr de analize pe an și valoare.....	43
7.3.2. Nr. analize refuzate.....	44
7.3.3. Nr. analize pe cod parafă.....	45
7.3.4. Nr. analize pe specialitate medicală.....	46
7.3.5. Nr. analize pe laborator.....	47
7.3.6. Nr. analize pe tip laborator.....	48
7.3.7. Raport cu valori suplimentare.....	49

LISTA DE FIGURI

Figura 3.1-1 Meniul principal Paraclinice CNAS.....	7
Figura 3.1-1 Meniul Configurari	8
Figura 3.2-1 Submeniul Perioade de raportare	9
Figura 3.3-1 Submeniul Paraclinice CNAS.....	9
Figura 4.1-1 Specialități medicale.....	10
Figura 4.1-2 Detalii specialitate medicala	10
Figura 4.1-3 Grade profesionale (pentru specialitatea selectată mai sus).....	11
Figura 4.2-1 Vizualizare grupuri de servicii de specialitate	11
Figura 4.2-2 Adaugarea unui grup de servicii de specialitate.....	12
Figura 4.2-3 Salvarea unui grup nou de servicii	12
Figura 4.2-4 Adăugarea unui articol	13
Figura 4.2-5 Selectarea unei specialitati	13
Figura 4.2-6 Grupuri de servicii paraclinice	14
Figura 4.2-7 Adăugarea unui grup de servicii paraclinice.....	14
Figura 4.2-8 Grup criterii de evaluare	15
Figura 4.2-9 Adaugarea unui grup de criterii de evaluare.....	15
Figura 4.2-10 Nomenclator Servicii Paraclinice.....	16
Figura 4.2-11 Adăugarea unui serviciu paraclinic	16
Figura 4.2-12 Asociere pachet servicii.....	17
Figura 4.2-13 Adaugare preturi pentru servicii	17
Figura 4.2-14 Pachete de servicii medicale	17
Figura 4.3-1 Lista tipurilor de indicatori	18
Figura 4.3-2 Adaugare tip indicator	18
Figura 4.3-3 Lista de indicatori	19
Figura 4.3-4 Adaugarea unui indicator.....	19
Figura 4.4-1 Categorii de evaluare tehnica.....	21
Figura 4.4-2 Adaugare categorie de evaluare tehnica.....	21
Figura 4.4-3 Atribute categorie de evaluare tehnica	22
Figura 4.4-4 Adaugarea unui atribut nou	22
Figura 4.4-1 Accesarea submeniului de reguli de validare	24
Figura 4.4-2 Ecran de vizualizare reguli validare	24
Figura 6.1-1 Selectare calendar de raportare	25
Figura 6.1-2 Vizualizare raportări paraclinice.....	26
Figura 6.2-1 Vizualizare lista raportari	26
Figura 6.2-2 Vizualizare Log Import	27
Figura 6.2-3 Servicii paraclinice	28
Figura 6.2-4 Eroare servicii paraclinice	29
Figura 6.3-1 Decont paraclinice	30
Figura 6.3-2 Detaliu decont paraclinice	31
Figura 6.3-3 Deconturi raportări paraclinice.....	31
Figura 6.3-4 Sumar deconturi paraclinice	32
Figura 6.3-5 Ordonantari	33
Figura 6.3-1 Meniul Rapoarte	34
Figura 7.1-1 Meniul Rapoarte CNAS.....	34
Figura 7.1-2 Situatia investigatiilor	34
Figura 7.1-3 Selector Calendar.....	35
Figura 7.1-4 Selector CJAS	35
Figura 7.1-5 Vizualizare raport.....	37
Figura 7.1-6 Situatia contractelor	37

Figura 7.1-7 Vizualizare raport	37
Figura 7.2-1 Desfășurator lunar pachet de bază	38
Figura 7.2-2 Vizualizare raport	39
Figura 7.2-3 Vizualizare Desfășurător lunar pachet facultativ.....	39
Figura 7.2-4 Vizualizare raport Lista pacientilor.....	42
Figura 7.2-5 Vizualizare raport Centralizator decontare.....	43
Figura 7.3-1 Număr de analize pe an și valoare.....	44
Figura 7.3-2 Vizualizare raport.....	44
Figura 7.3-3 Numar de analize refuzate si valoare	44
Figura 7.3-4 Vizualizare raport.....	45
Figura 7.3-5 Număr de analize si valoare pe cod parafa.....	45
Figura 7.3-6 Vizualizare raport.....	46
Figura 7.3-7 Numar de analize pe specialitatea medicului	46
Figura 7.3-8 Numar de analize si valoare pe laborator (furnizor)	47
Figura 7.3-9 Vizualizare raport.....	48
Figura 7.3-10 Numar de analize si valoare pe radiologie si imagistica	48
Figura 7.3-11 Vizualizare raport	49
Figura 7.3-12 Raport cu valorile suplimentate sau diminuate prin act aditional	49

1. SCOP

Acest document reprezintă **Manualul de Referință** al modului Gestiunea serviciilor medicale din ambulatoriu de specialitate pentru specialitățile PARACLINICE, la nivel CNAS, din cadrul Sistemului Informatic Unic Integrat al Asigurărilor de Sănătate din România.

Scopul său este de a prezenta **CARE** sunt informațiile existente în aplicație și **CUM** sunt ele prezentate în interfață pentru operatorul CNAS, care se ocupă de gestiunea serviciilor paraclinice.

Utilizatorul care se conectează la aplicație trebuie să aibă asociat rolul OP-CNAS-PARA.

Sunt descrise toate meniurile aplicației, ecranele disponibile și acțiunile care se pot efectua.

2. TERMENI UTILIZATI

În prezentul manual sunt utilizați următorii termeni și abrevieri:

SIUI	Sistemul Informatic Unic Integrat al Asigurărilor de Sănătate din România
Cabinet paraclinic	Ambulatoriu de specialitate pentru specialități paraclinice
CNAS	Casa Națională de Asigurări de Sănătate

3. MENIUL APLICAȚIEI

Pentru operatorul care gestionează serviciile medicale paraclinice la nivelul CNAS, meniurile disponibile sunt prezentate în figura următoare:

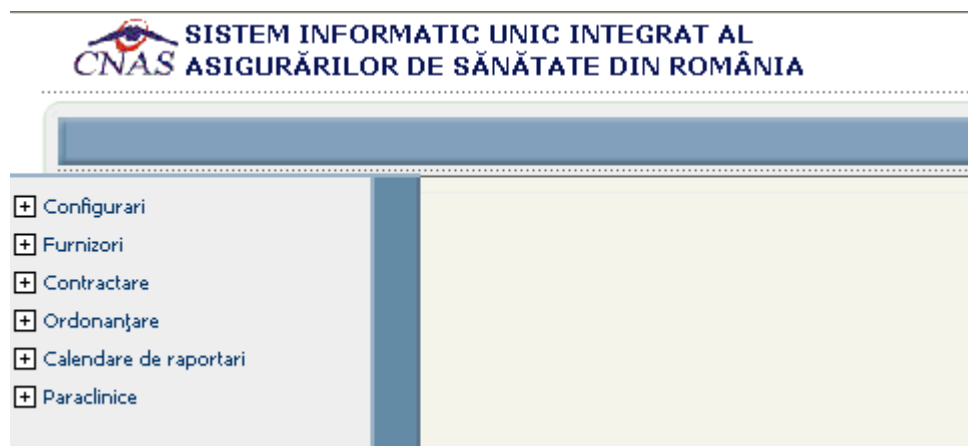


Figura 3.1-1 Meniul principal Paraclinice CNAS

La nivelul CNAS se gestionează :

- nomenclatoarele (meniul Configurări);
- perioadele de raportare (meniul Calendare raportari);
- activitățile paraclinice propriu-zise (meniul Paraclinice);

3.1. SUBMENIUL CONFIGURĂRI

Permite întreținerea cataloagelor și nomenclatoarelor gestionate la CNAS și care au relevanță pentru ambulatoriile paraclinice de specialitate.

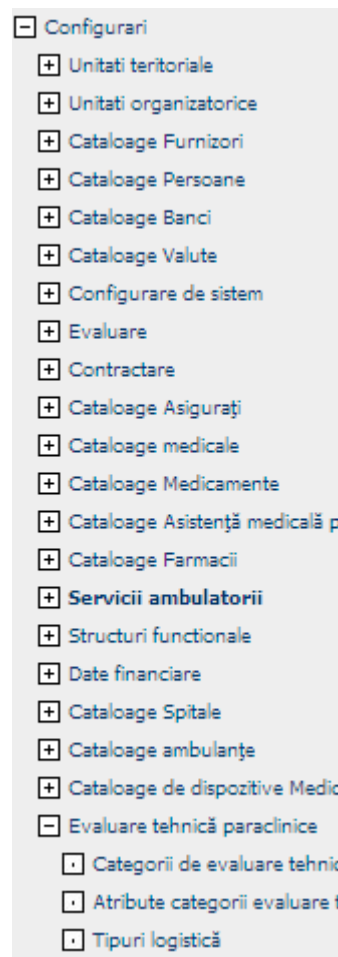


Figura 3.1-1 Meniul Configurari

3.2. SUBMENIUL CALENDARE DE RAPORTARI

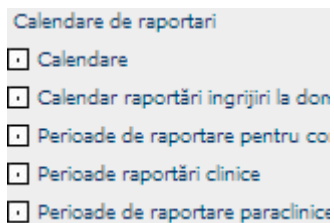


Figura 3.2-1 Submeniul Perioade de raportare

3.3. SUBMENIUL PARACLINICE

Permite vizualizarea tuturor raportărilor ambulatoriilor paraclinice de specialitate preluate în sistem la nivel CJAS și realizarea de rapoarte.

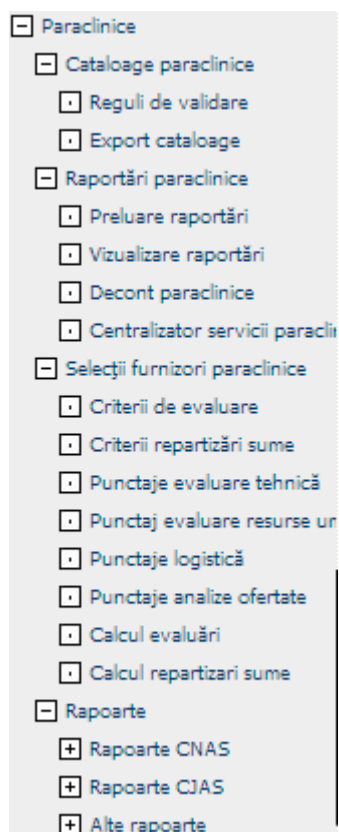


Figura 3.3-1 Submeniul Paraclinice CNAS

4. GESTIUNEA NOMENCLATOARELOR

4.1. VIZUALIZAREA CATALOAGELOR MEDICALE

Operatorul accesează submeniul "Specialități" din meniul Configurări - Cataloage medicale.

Sistemul permite vizualizarea specialităților medicale, adăugarea/modificarea/ștergerea unui grad profesional sau a unei competențe.

Specialitate

Numarul total: 77 (4 pagini) 4 Linii/pag. 20

Cod	Nume	Studii superioare	Studii medii	Valabil de la	Valabil până la
		Toate	Toate		
PEDIATRIE	PEDIATRIE			01-01-1900	
PNEUMOLOGIE	PNEUMOLOGIE			01-01-1900	
PSIHIATRIE	PSIHIATRIE			01-01-1900	
PSIHIATRIE PEDIATR.	PSIHIATRIE PEDIATRICA			01-01-1900	
RADIO MAXILO-DENTAR	RADIOLOGIC MAXILO-DENTAR	Da	Da	01-01-1990	
RADIOLOGIE	RADIOLOGIE-IMAGISTICA MEDICALA			01-01-1900	
RADIOTERAPIE	RADIOTERAPIE			01-01-1900	
RECUPERARE	RECUPERARE, MEDICINA FIZICA SI BALNEOLOGIE			01-01-1900	
REUMATOLOGIE	REUMATOLOGIE			01-01-1900	
RMN	REZONANTA MAGNETICA			01-01-1900	
SANATATE PUBLICA	SANATATE PUBLICA SI MANAGEMENT			01-01-1900	
SPEC. MEDICO - DENTA	SPECIALITATI MEDICO - DENTARE			01-01-1900	
SPECIALITATI CLINICE	SPECIALITATI CLINICE			01-01-1900	
SPECIALITATI FARM.	SPECIALITATI FARMACEUTICE			01-01-1900	
SPECIALITATI PARACL.	SPECIALITATI PARACLINICE			01-01-1900	
STOMATOLOGIE GEN	STOMATOLOGIE GENERALA			01-01-1900	
UROLOGIE	UROLOGIE			01-01-1900	

Figura 4.1-1 Specialități medicale

SISTEM INFORMATIC UNIC INTEGRAT AL CNAS ASIGURĂRILOR DE SĂNĂTATE DIN ROMÂNIA Versiunea 1.0.0-20070917182849 build.1602-CNAS

Specialități OP_CNAS_PARA

Nr.max.niveluri de adâncime 5

CHIRURGIE PEDIATRICA

Specialitate

Cod CHIRURGIE PEDIATR *

Nume CHIRURGIE PEDIATRICA *

Studii superioare Studii medii

Valabil de la 01-01-1900 Valabil până la - - -

Specialitate superioară GRUPA CHIRURGICA GRUPA CHIRURGICALA

Înagoi ?

Categorie Grade specialitate Competențe Tipuri documente specialitate

Numarul total: 1 (1 pagina) Linii/pag. 20

Implicit	Cod	Nume
Toate		
Nu	CLIN	Ambulatoriu clinice

Vizualizare

Figura 4.1-2 Detalii specialitate medicala

Categorie **Grade specialitate** Competențe Tipuri documente specialitate

Numarul total: 6 (1 pagina) Linii/pag.

Professional degree code	Professional degree description
MEDIC	MEDIC
MEDIC	MEDIC
PRIMAR	MEDIC PRIMAR
PRIMAR	MEDIC PRIMAR
SPECIALIST	MEDIC SPECIALIST
SPECIALIST	MEDIC SPECIALIST

Figura 4.1-3 Grade profesionale (pentru specialitatea selectată mai sus)

4.2. GESTIUNEA CATALOAGELOR DE SERVICII AMBULATORII

4.2.1. Grupuri de servicii de specialitate

Grupurile de servicii de specialitate sunt folosite la definirea catalogului de servicii clinice și paraclinice pentru a preciza care specialități pot efectua serviciul respectiv.

Ele pot fi vizualizate prin accesarea succesivă a meniurilor "Configurări - Servicii ambulatorii - Grupuri servicii de specialitate".

Grupuri servicii de specialitate

Numarul total: 30 (2 pagini) 2 Linii/pag.

Cod	Descriere	Valabil de la	Valabil până la	Ordine raportare
P	Ortopedie	01-01-2000		16
Q	Acupuntura	01-01-2000		17
R	Pneumologie	01-01-2000		18
S	Psihiatrie	01-01-2000		19
T	Radioterapie	01-01-2000		20
U	Reumatologie	01-01-2000		21
V	Urologie	01-01-2000		22
X	Medicina interna	01-01-2000		23
Y	Pediatrie	01-01-2000		24
Z	Planificare Familiara	01-01-2000		25

Figura 4.2-1 Vizualizare grupuri de servicii de specialitate

Grupuri servicii de specialitate

Cod *

Descriere *

Valabil de la - - * Valabil până la - - *

Ordine raportare * Grup CS

Figura 4.2-2 Adaugarea unui grup de servicii de specialitate

Pentru adăugarea unui nou grup de servicii de specialitate, operatorul completează câmpurile cu caracter obligatoriu:

- Cod - cod grup servicii de specialitate;
- Descriere - descriere grup servicii de specialitate;
- Valabil de la - data intrării în sistem;
- Ordine raportare - ordinea în care apare în rapoarte;
- Grup CS - operatorul bifează dacă acesta este un grup de specialitate pentru serviciile paraclinice; în cazul în care nu bifează acest câmp se consideră că grupul definit este un grup de servicii de specialitate pentru clinice

Grupuri servicii de specialitate

Cod *

Descriere *

Valabil de la * Valabil până la - - *

Ordine raportare * Grup CS

▼ Mesaje pe aceasta pagina:
INFORMATII:
 Înregistrarea "Grup servicii de specialitate" a fost adaugata cu succes în baza de date.

Figura 4.2-3 Salvarea unui grup nou de servicii

După adăugarea unui nou grup de servicii de specialitate se pot adăuga articole pentru servicii de specialitate:

Articole servicii de specialitate

Numarul total: 0 (1 pagina) Linii/pag.

Code specialitate	Nume specialitate	Valabil de la	Valabil până la	Ordine de raportare
Nu au fost gasite rezultate				

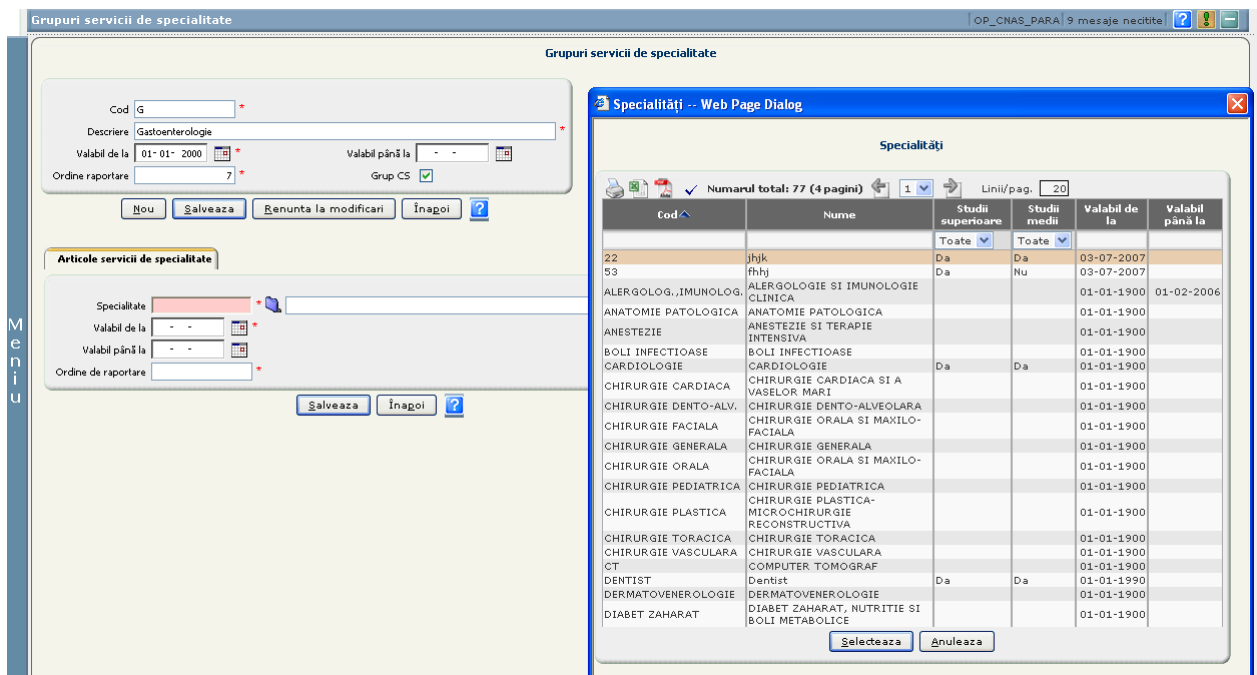


Figura 4.2-4 Adăugarea unui articol

Pentru adăugarea unui articol pentru un serviciu de specialitate, utilizatorul accesează selectorul Specialități:

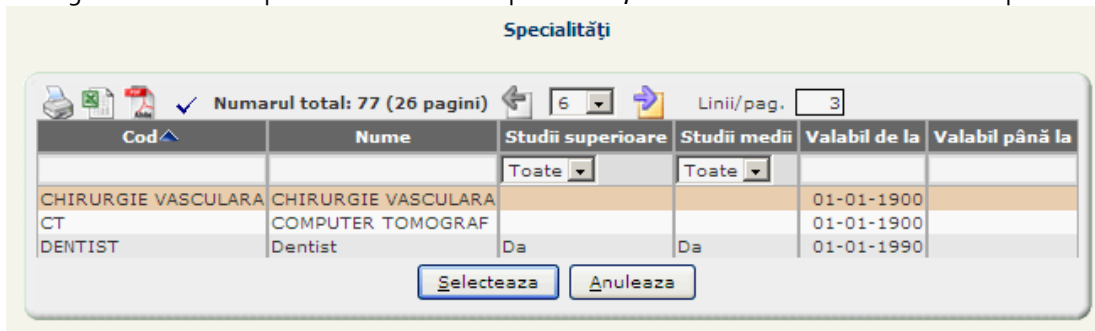


Figura 4.2-5 Selectarea unei specialitati

4.2.2. Grupuri de servicii paraclinice

Grupurile de servicii paraclinice pot fi vizualizate prin accesarea succesivă a meniurilor "Configurări - Servicii ambulatorii - Grupuri servicii paraclinice".

Numarul total: 13 (1 pagina) Linii/pag.

Cod	Nume	Valabil de la	Valabil până la
A	Hematologie	01-01-2000	
B	Biochimie	01-01-2000	
C	Imunologie	01-01-2000	
D	Exudat faringian	01-01-2000	
E	Examene sputa	01-01-2000	
F	Analize de urina	01-01-2000	
G	Examene materii fecale	01-01-2000	
H	Examene din secretii vaginale	01-01-2000	
I	Examene din secretii uretrare, otice, nazale, conjunctivite si puroi	01-01-2000	
J	Examen lichid punctie	01-01-2000	
K	Examen sudoare	01-01-2000	
L	Examinari histopatologice	01-01-2000	
R	Examinari radiologice	01-01-2000	

Figura 4.2-6 Grupuri de servicii paraclinice

4.2.2.1 Adăugarea unui Grup de servicii paraclinice

Grupuri servicii paraclinice

Cod *
 Nume *
 Valabil de la *
 Valabil până la

Figura 4.2-7 Adăugarea unui grup de servicii paraclinice

Pentru adăugarea unui nou grup de servicii paraclinice, operatorul completează câmpurile cu caracter obligatoriu:

- Cod - codul grupului de servicii paraclinice;
- Nume - numele grupului de servicii paraclinice;
- Valabil de la - data intrării în sistem;

4.2.3. Gestiunea grupurilor de criterii de evaluare

Grupurile de criterii de evaluare pot fi vizualizate prin accesarea succesivă a meniurilor "Configurări - Servicii ambulatorii - Grup criterii de evaluare".

Grup criterii de evaluare

Numarul total: 16 (1 pagina) Linii/pag.

Cod	Nume	Aplica la	Valid de la	Valid până la
		Toate		
BIOCHIMIE	Biochimie	Laborator analize medicale	01-01-2006	
CITOLOGIE-PAPA	Citologie Papanicolau	Laborator analize medicale	01-01-2006	
ECO-GEN	Ecografie generala	Laborator radiologie si imagistica medicala	01-01-2006	
ECO-ORGAN	Ecografie de organ	Laborator radiologie si imagistica medicala	01-01-2006	
ECO-SPECIALA	Ecografie speciala (inclusiv ecografie fetala)	Laborator radiologie si imagistica medicala	01-01-2006	
HEMATOLOGIE	Hematologie	Laborator analize medicale	01-01-2006	
HISTOPATOLOGIE	Histopatologie	Laborator analize medicale	01-01-2006	
IMUNOLOGIE	Imunologie	Laborator analize medicale	01-01-2006	
MICROBIOLOGIE	Microbiologie - Bacteriologie	Laborator analize medicale	01-01-2006	
OSTEO-DEXA	Osteodensitometria DEXA	Laborator radiologie si imagistica medicala	01-01-2006	
RADIO-CONTRAST	Explorare radiologica cu substanta de contrast	Laborator radiologie si imagistica medicala	01-01-2006	
RADIO-GASTRO	Radioscopie gastrointestinala	Laborator radiologie si imagistica medicala	01-01-2006	
RADIOGRAFIE	Radiografie	Laborator radiologie si imagistica medicala	01-01-2006	
RMN	Explorare prin RMN	Laborator radiologie si imagistica medicala	01-01-2006	
SCINTIGRAFIE	Exploatare de medicina nucleara (scintigrafie)	Laborator radiologie si imagistica medicala	01-01-2006	
TOMOGRAF	Examen computer tomografic	Laborator radiologie si imagistica medicala	01-01-2006	

Figura 4.2-8 Grup criterii de evaluare

4.2.3.1 Adăugarea unui grup de criterii de evaluare

Grup criterii de evaluare

Cod *

Nume *

Aplica la *

Valid de la * Valid până la *

Figura 4.2-9 Adaugarea unui grup de criterii de evaluare

Câmpurile cu caracter obligatoriu din formular sunt:

- Cod - codul grupului de criterii de evaluare;
- Nume - numele grupului de criterii de evaluare;
- Aplică la - lista de valori:

Laborator
Centru Imagistic
- Valid de la - data intrării in sistem;

4.2.4. Gestiunea serviciilor paraclinice (de laborator)

Această procedură descrie operațiile pe care trebuie să le efectueze un operator CNAS pentru întreținerea catalogului de servicii de laborator.

Precondiția necesară pentru adăugarea unui nou serviciu de laborator este ca grupurile de servicii paraclinice și grupurile de criterii de evaluare să fie deja configurate.

Operatorul accesează succesiv meniurile **Configurări - Servicii ambulatorii - Servicii laborator**.

Sistemul afișează ultima versiune a listei de servicii.

Ecranul afișează informații legate de ultima versiune a catalogului: versiune, valabil de la, valabil până la.

În fereastra Servicii paraclinice se afișează lista serviciilor paraclinice.

Servicii paraclinice

Versiune
 Valabil de la Valabil până la

Servicii paraclinice

Numarul total: 196 (98 pagini) Linii/pag.

Cod	Nume	Descriere	Valabil de la	Valabil până la	Investigații paraclinice de înaltă performanță	La recomandarea medicului de familie	Serv. se poate efectua în amb. clinic	Serv. se poate efectua în amb. stomatologic
L005	Timp de coagulare	Timp de coagulare	05-07-2007		Nu	Nu	Nu	Nu
L006	Timp de sangerare	Timp de sangerare	05-07-2007		Nu	Nu	Nu	Nu

Figura 4.2-10 Nomenclator Servicii Paraclinice

4.2.4.1 Adăugarea unui Serviciu paraclinic

Ecranul de detaliu conține câmpurile:

Servicii paraclinice

Cod *

Nume *

Descriere

Valabil de la Valabil până la

Investigatii paraclinice de înaltă performanță
 La recomandarea medicului de familie

Cu Formulă
 Serv. amb. clinic

Serv. amb. stomatologic

Serviciu paraclinic minimal
 Serviciu imagistic minimal

Grup servicii de specialitate
 Grup criteriilor de evaluare

Grup servicii paraclinice

Figura 4.2-11 Adăugarea unui serviciu paraclinic

Operatorul completează câmpurile obligatorii:

- Cod - codul serviciului paraclinic; sistemul verifică unicitatea codului de serviciu.
- Nume - numele serviciului paraclinic ;
- Grup servicii paraclinice - se selectează o valoare din lista derulantă;
- Grup criteriilor de evaluare - se selectează o valoare din lista derulantă.

Pentru asocierea unui tip de pachete de servicii se accesează butonul Nou din tab page-ul Pachet servicii paraclinice.

Pachet servicii paraclinice

Pachet servicii *

Valabil de la *

Valabil până la

Figura 4.2-12 Asociere pachet servicii

Se asociază apoi prețul pentru serviciul paraclinic.

Figura 4.2-13 Aduagare preturi pentru servicii

4.2.5. Vizualizarea pachetelor de servicii medicale

Operatorul accesează succesiv meniurile **Configurări - Servicii ambulatorii - Pachete de servicii medicale**. Sistemul afiseaza lista pachetelor de servicii medicale definite in sistem.

Cod	Nume	Valabil de la	Valabil până la
BAZA	PACHET DE BAZA	01-01-2005	
FACULTATIV	PACHET FACULTATIV	01-01-2005	

Figura 4.2-14 Pachete de servicii medicale

Buton disponibil: Vizualizare.

4.3. CONFIGURAREA STRUCTURILOR FUNCTIONALE

4.3.1. Tipuri de indicatori

Operatorul accesează succesiv meniurile **Configurări - Structuri functionale-Tipuri de indicatori**. Sistemul afiseaza lista tipurilor de indicatori.
Butoane disponibile: Nou, Modifica.

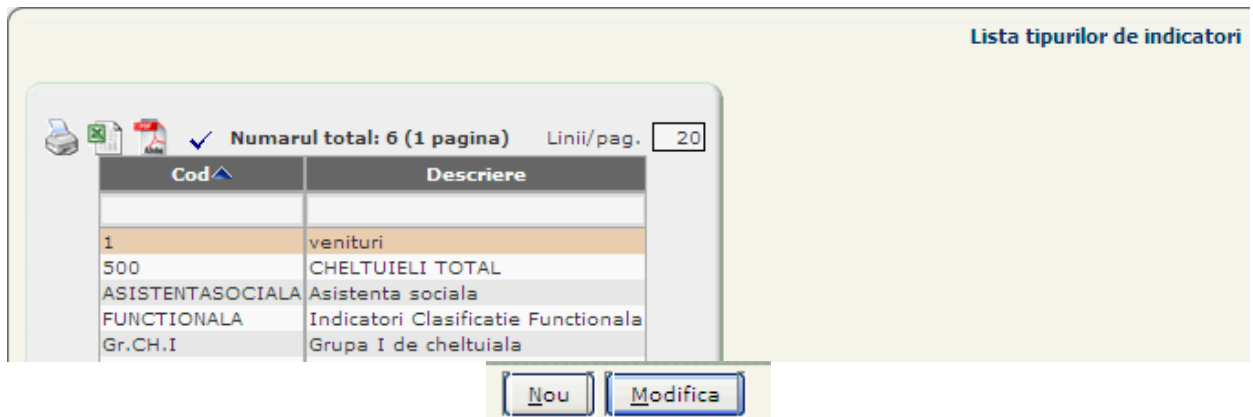


Figura 4.3-1 Lista tipurilor de indicatori

Pentru adaugarea unui tip de indicator, in fereastra Lista tipurilor de indicatori se acceseaza butonul Nou.

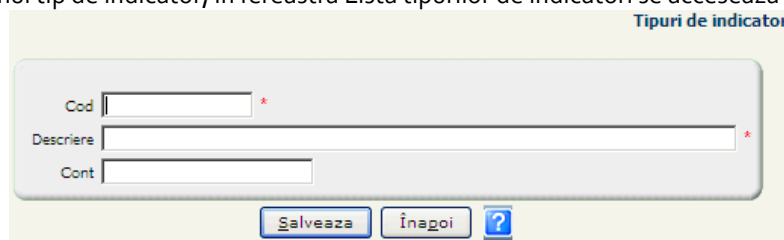
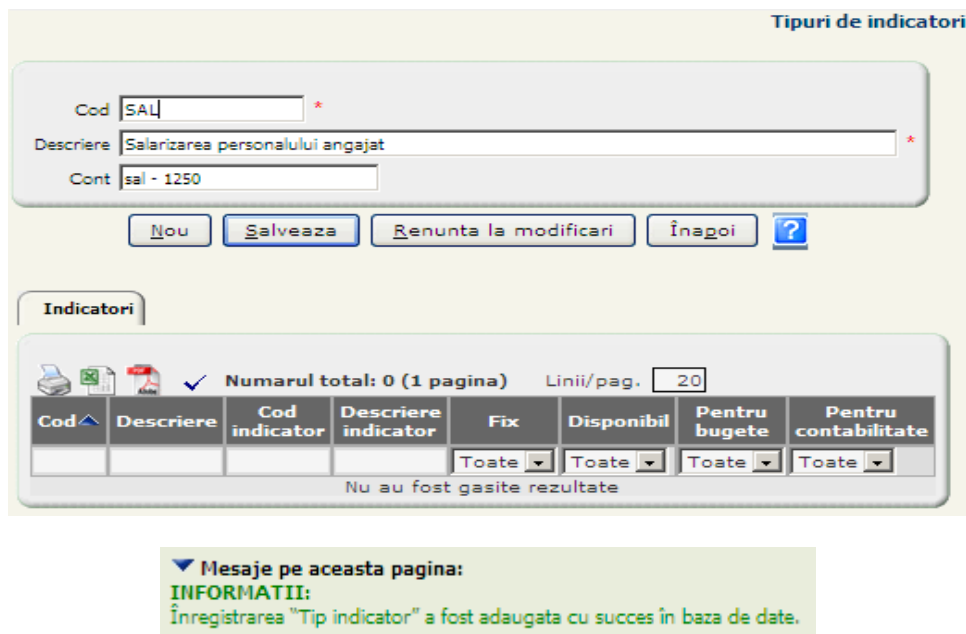


Figura 4.3-2 Adaugare tip indicator

Campuri obligatorii din formular:

- Cod - codul indicatorului
- Descriere - descrierea indicatorului



4.3.2. Indicatori

Vizualizarea indicatorilor definiti in sistem se face prin accesarea succesiva a meniurilor **Configurari - Structuri functionale - Indicatori**.

Lista indicatorilor

Numarul total: 325 (17 pagini) 1 Linii/pag. 20

Cod	Cod tip indicator	Descriere	Cod indicator	Descriere indicator	Fix	Disponibil	Pentru bugete	Pentru contabilitate
					Toate	Toate	Toate	Toate
0	500	TOTAL CHELTUIELI			Da	Da	Da	Da
0001	1	venituri			Da	Da	Da	Da
01	500	01. CHELTUIELI CURENTE (01=10+20+30+40+50+51+55+57+59)			Da	Da	Da	Da
10	500	TITLUL I CHELTUIELI DE PERSONAL			Da	Da	Da	Da
10.01	500	Cheltuieli salariale in bani			Da	Da	Da	Da
10.01.01	500	Salarii de baza			Da	Da	Da	Da
10.01.02	500	Salarii de merit			Da	Da	Da	Da
10.01.03	500	Indemnizatie de conducere			Da	Da	Da	Da
10.01.04	500	Spor de vechime			Da	Da	Da	Da
10.01.05	500	Sporuri pentru conditii de munca			Da	Da	Da	Da
10.01.06	500	Alte sporuri			Da	Da	Da	Da
10.01.07	500	Ore suplimentare			Da	Da	Da	Da
10.01.08	500	Fond de premii			Da	Da	Da	Da
10.01.09	500	Prima de vacanta			Da	Da	Da	Da
10.01.10	500	Fond pentru posturi ocupate prin cumul			Da	Da	Da	Da
10.01.11	500	Fond aferent platii cu ora			Da	Da	Da	Da
10.01.12	500	Indemnizatii platite unor persoane din afara unitatii			Da	Da	Da	Da
10.01.13	500	Indemnizatii de delegare			Da	Da	Da	Da
10.01.14	500	Indemnizatii de detasare			Da	Da	Da	Da
10.01.15	500	Alocatii pentru transportul la si de la locul de munca			Da	Da	Da	Da

[Nou] [Modifica]

Figura 4.3-3 Lista de indicatori

Adaugarea unui Indicator

Indicator

Cod * Tip indicator *

Descriere *

Indicator

Fix Disponibil

Pentru bugete Pentru contabilitate

[Salveaza] [Inapoi] [?]

Figura 4.3-4 Adaugarea unui indicator

Campuri obligatorii din formular:

- Cod - codul indicatorului
- Tip indicator - camp dotat cu selector
- Descriere - descrierea indicatorului

Nr.max.niveluri de adancime 5

SPOR VIRUSI

Indicator

Cod SPOR VIRUSI * Tip indicator SAL *

Descriere Spor de salariu pentru munca in conditii periculoase (virus) *

Indicator

Fix Disponibil

Pentru bugete Pentru contabilitate

[Nou] [Salveaza] [Renunta la modificari] [Inapoi] [?]

▼ Mesaje pe aceasta pagina:
INFORMATII:
 Înregistrarea "Indicator" a fost actualizata cu succes în baza de date.

Tipuri de indicatori

Cod *

Descriere *

Cont

Indicatori

Numarul total: 1 (1 pagina) Linii/pag.

Cod	Descriere	Cod indicator	Descriere indicator	Fix	Disponibil	Pentru bugete	Pentru contabilitate
				Toate	Toate	Toate	Toate
SPOR VIRUSI	Spor de salariu pentru munca in conditii periculoase (virusi)			Da	Da	Da	Da

4.4. NOMENCLATOARE DE EVALUARE TEHNICA PARACLINICE

Cataloagele de aparatura se accesează din meniul Configurări-Aparatură-Tipuri de aparatură.

- Evaluare tehnică paraclinice**
- Categorii de evaluare tehnică
 - Atribute categorii evaluare tehr
 - Tipuri logistică

4.4.1. Categorii de evaluare paraclinice

Ecranul afișează lista categoriilor de evaluare înregistrate în sistem

Categorii de evaluare tehnică

Numarul total: 46 (5 pagini) Liniu/pag: 10

Cod	Nume	Descriere	Necesită dispozitiv medical	Valabil de la	Valabil până la
DEV_AUTO	Developator automat umed	Developator automat umed	Da	01-01-1990	
DEV_DAY_LIGHT	Developator umed day light	Developator umed day light	Da	01-01-1990	
DEXA	Aparat pentru osteodensitometrie DEXA	Aparat pentru osteodensitometrie DEXA	Da	01-01-1990	
DIGITIZER_FILME	Digitizer pentru medii transparente (filme)	Digitizer pentru medii transparente (filme)	Da	01-01-1990	
ECOGRAFIE	Aparat pentru ecografie	Aparat pentru ecografie	Da	01-01-1990	
GAMMA_CAMERA	Aparat pentru medicina nucleara (Gamma Camera)	Aparat pentru medicina nucleara (Gamma Camera)	Da	01-01-1990	
HEMO-ANALIZ-COAG	Analizor coagulare cu un canal de citire	Analizor coagulare cu un canal de citire	Da	01-01-1990	
HISTOPATOLOGIE	Histopatologie	Histopatologie	Nu	01-01-1990	
IMUN-AUTOMAT-ELISA	Sistem automatizat Elisa	Sistem automatizat Elisa	Da	01-01-1990	
IMUN-AUTOMAT-ELISA_1	SISTEM AUTOMAT-ELISA cu o microplaca	SISTEM AUTOMAT-ELISA cu o microplaca	Da	01-04-2009	

[Nou] [Modifica] [Sterge]

Atribute categorii de evaluare tehnică

Numarul total: 2 (1 pagina) Liniu/pag: 20

Cod atribut	Nume atribut
CAM_CITIRE_1	Camera citire: 1
CAM_CITIRE_2	Camere citire: 2

[Nou] [Modifica] [Sterge]

Figura 4.4-1 Categorii de evaluare tehnica

Butoane disponibile: Nou, Modifica si Sterge.

a). Adaugare Categorie de evaluare tehnica

Categorii de evaluare tehnică

Cod *

Nume *

Descriere

Utilizat în Necesită dispozitiv medical

Valabil de la Valabil până la

[Salveaza] [Înapoi] [?]

Figura 4.4-2 Adaugare categoriie de evaluare tehnica

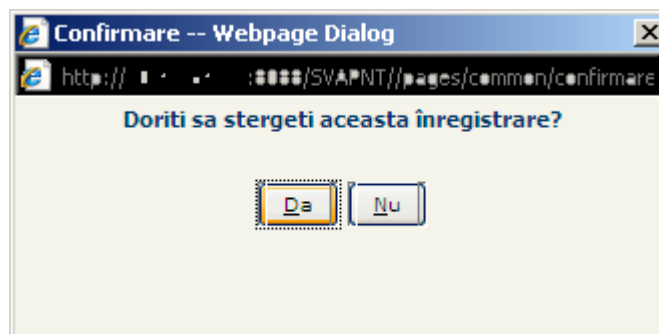
Campuri obligatorii din formular:

- Cod - codul categoriei de evaluare tehnica
- Nume - numele categoriei de evaluare tehnica
- Valabil de la - data de incepere a valabilitatii categoriei de evaluare tehnica

b). Modificare Categorie de evaluare tehnica

Procedurile sunt identice ca la adaugare.

c). Stergere Categorie de evaluare tehnica



4.4.2. Atribute Categorii de evaluare tehnica

Dupa adaugarea unei noi categorii de evaluare tehnica se configureaza atributele categoriei de evaluare tehnica, prin accesarea butonului Nou din tab page-ul Atribute categoriei de evaluare tehnica.

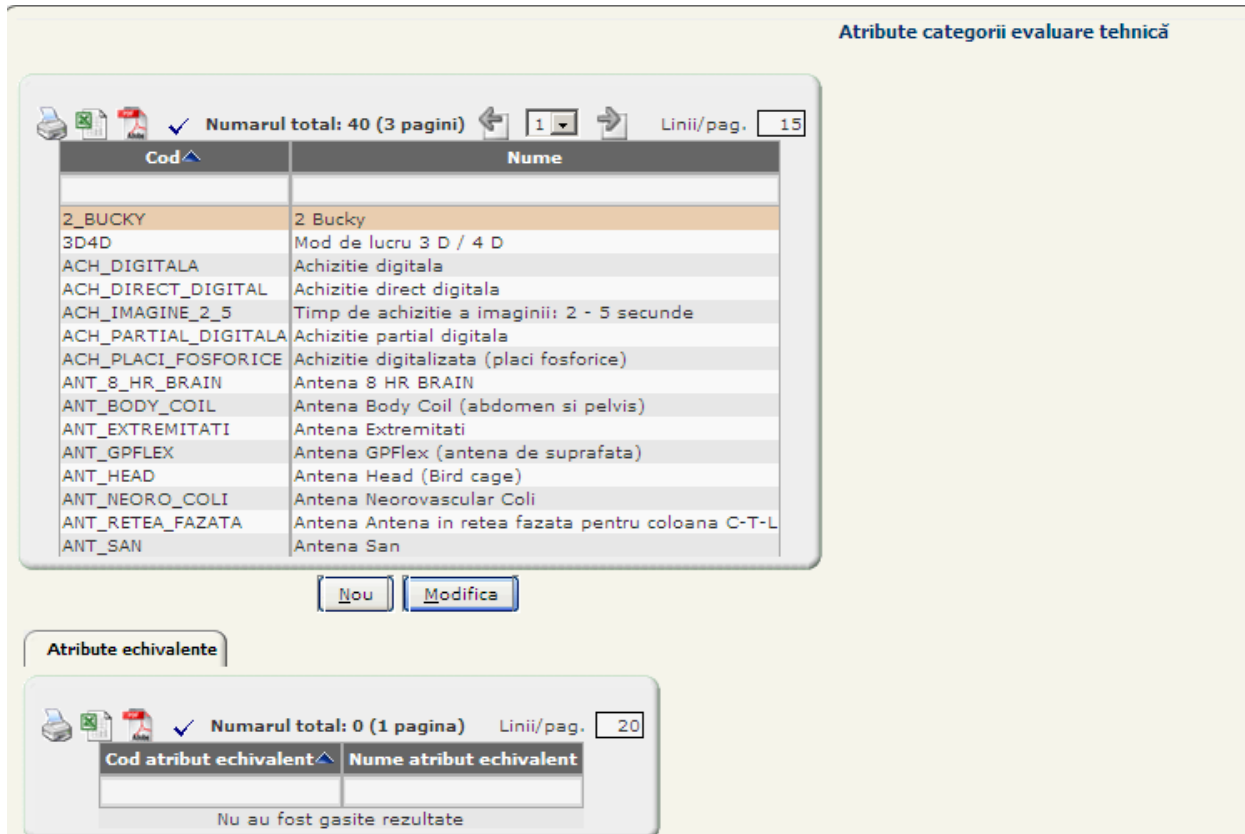


Figura 4.4-3 Atribute categoriei de evaluare tehnica

a). Adaugarea Atribut categoriei de evaluare tehnica

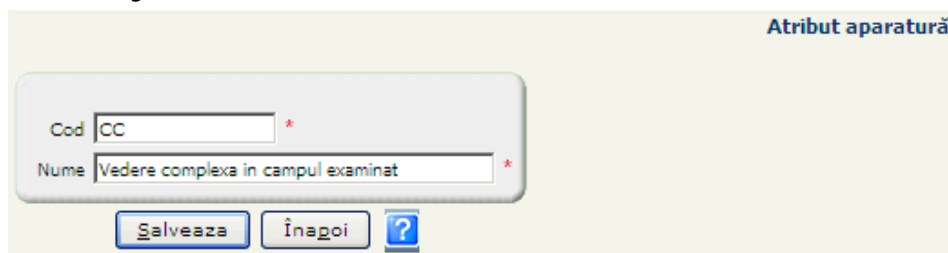
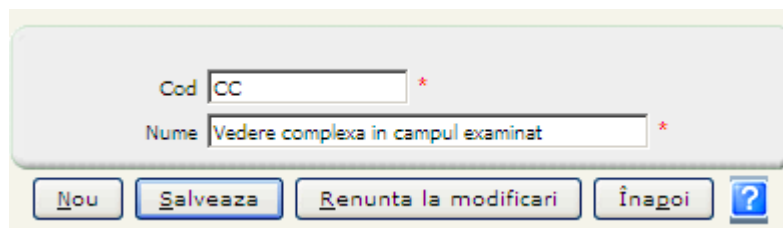


Figura 4.4-4 Adaugarea unui atribut nou



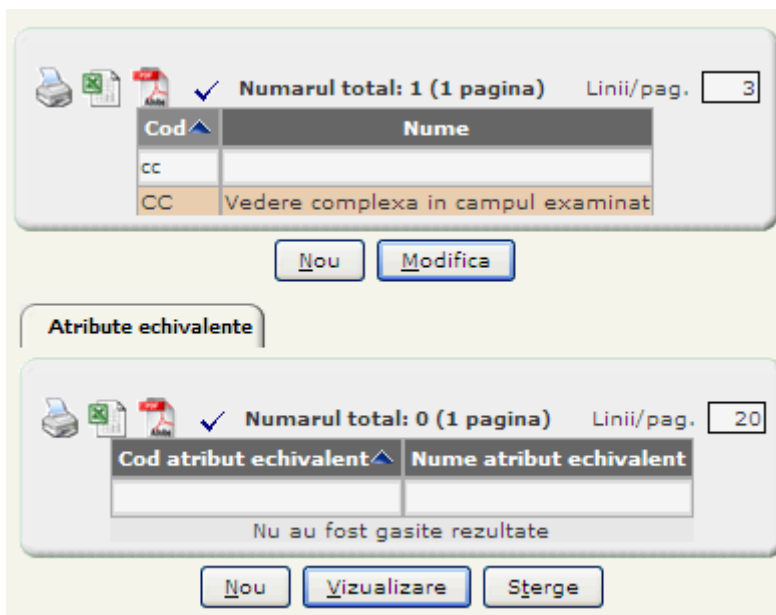
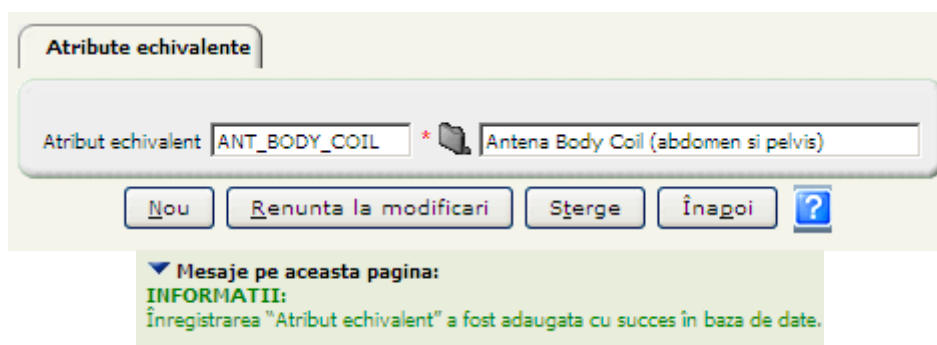


Fig. 4.4-1 Selectarea unui atribut echivalent



b). Modificare Atribut aparatura

Operatiile de modificarea a unui atribut aparatura sunt similare cu cele pentru "Adaugare".

5. VIZUALIZAREA REGULILOR DE VALIDARE

Din meniul **Cataloage paraclinice** se pot vizualiza regulile de validare.



Figura 4.4-1 Accesarea submeniului de reguli de validare

Accesând succesiv meniurile **Paraclinice-Cataloage paraclinice-Reguli de validare** se afișează lista regulilor de validare definite în sistem, pe baza cărora se fac verificările automate ale raportărilor primite de la unitățile sanitare din ambulatoriul pentru specialitățile paraclinice.

Ecranul master cu lista regulilor de validare pentru ambulatoriile paraclinice definite în sistem arată astfel:

Reguli de validare						
Cod	Observații	Valabil de la	Valabil până la	Activ	Cod eroare	Text eroare
PARA001	Parafa medic inexistentă	23-02-1980		Da	PARA001	Parafa medic inexistentă
PARA002	Medicul nu are contract valid cu casa	23-02-1980		Da	PARA002	Medicul nu are contract valid cu casa
PARA003	CNP inexistent	23-02-1980		Da	PARA003	CNP inexistent
PARA004	CNP necompletat	23-02-1980		Da	PARA004	CNP necompletat
PARA005	Persoana raportată este decedată	23-02-1980		Da	PARA005	Persoana raportată este decedată
PARA006	Un serviciu se raportează pe pachetul minimal doar pentru o persoană neasigurată	23-02-1980		Da	PARA006	Un serviciu se raportează pe pachetul minimal doar pentru o persoană neasigurată
PARA007	Un serviciu se raportează pe pachetul de baza doar pentru o persoană asigurată	23-02-1980		Da	PARA007	Un serviciu se raportează pe pachetul de baza doar pentru o persoană asigurată
PARA008	Un serviciu se raportează pe pachetul facultativ doar pentru o persoană asigurată facultativ	23-02-1980		Da	PARA008	Un serviciu se raportează pe pachetul facultativ doar pentru o persoană asigurată facultativ
PARA009	Serviciul raportat nu face parte din pachetul facultativ la persoanele peste 18 ani	23-02-1980		Da	PARA009	Serviciul raportat nu face parte din pachetul facultativ la persoanele peste 18 ani
PARA010	Codul de serviciu raportat nu există în catalogul de servicii	23-02-1980		Da	PARA010	Codul de serviciu raportat nu există în catalogul de servicii
PARA011	Serviciul raportat este în afara perioadei de raportare	23-02-1980		Da	PARA011	Serviciul raportat este în afara perioadei de raportare
PARA012	Serviciul are pachetul (de baza, facultativ) raportat eronat	23-02-1980		Da	PARA012	Serviciul are pachetul (de baza, facultativ) raportat eronat
PARA013	Medicul care a trimis biletul de trimitere nu se regăsește în baza SIUI	23-02-1980		Da	PARA013	Medicul care a trimis biletul de trimitere nu se regăsește în baza SIUI
PARA014	Trimiterea nu este de la un medic de familie sau medic specialist	23-02-1980		Da	PARA014	Trimiterea nu este de la un medic de familie sau medic specialist
PARA015	Nu sunt completate toate informațiile necesare pentru un cetățean străin	23-02-1980		Da	PARA015	Nu sunt completate toate informațiile necesare pentru un cetățean străin
PARA016	Un serviciu se efectuează în ambulatoriul de specialitate clinică fără bilet de trimitere doar pentru o persoană asigurată	01-01-2008		Da	PARA016	Un serviciu se efectuează în ambulatoriul de specialitate clinică fără bilet de trimitere doar pentru o persoană asigurată
PARA017	CNP incorect	01-01-2008		Da	PARA017	CNP incorect
PARA020	Acest serviciu a mai fost efectuat acestei persoane, pe același bilet de trimitere	28-02-1982		Da	PARA020	Acest serviciu a mai fost efectuat acestei persoane, pe același bilet de trimitere
PARA100	Medicul de familie nu poate recomanda acest serviciu	23-02-1980		Da	PARA100	Medicul de familie nu poate recomanda acest serviciu
PARA101	Serviciul raportat nu face parte din lista serviciilor contractate	23-02-1980		Da	PARA101	Serviciul raportat nu face parte din lista serviciilor contractate

Figura 4.4-2 Ecran de vizualizare reguli de validare

Lista afișează următoarele informații pentru o regulă de validare :

- Cod – câmp obligatoriu, de tip String, lungime = 20
- Observații - câmp opțional, de tip String, lungime = 2000
- Valabil de la - câmp opțional, de tip dată
- Valabil până la - câmp opțional, de tip dată
- Activ - câmp de tip Boolean, se referă la regulile de validare recomandate a fi aplicate
- Cod eroare – câmp opțional, de tip string
- Text eroare - câmp opțional, de tip string

Buton disponibil : Vizualizare.

Operatorul de la CNAS nu are posibilitatea de a adăuga sau modifica reguli de validare a serviciilor paraclinice.

6. VIZUALIZAREA RAPORTĂRILOR PARACLINICE

Meniul raportari paraclinice contine submeniurile:

- Raportări paraclinice
 - Preluare raportări
 - Vizualizare raportări
 - Decont paraclinice
 - Centralizator servicii paracli

6.1. FILTRARE RAPORTĂRI

Filtrarea raportărilor implică selectarea calendarului de raportare.

Calendar raportări paraclinice											
Numarul total: 4860 (243 pagini) 13 Linii/pag. 20											
Nume	Cod categorie partener	Nume categorie partener	Stare	Început perioadă de raportare	Sfârșit perioadă de raportare	Cod unitate organizatorică	Nume unitate organizatorică	Nume calendar	Început perioadă raportată	Sfârșit perioadă raportată	Nun pe rap
IUL2009 PARA CAS-CL	PARA	Ambulatoriu paraclinice	Deschis	01-08-2009	11-08-2009	CAS-CL	Casa Judeteana Calarasi	IUL2009	01-07-2009	31-07-2009	LUNA
IUL2009 PARA CAS-CJ	PARA	Ambulatoriu paraclinice	Deschis	01-08-2009	11-08-2009	CAS-CJ	Casa Judeteana Cluj	IUL2009	01-07-2009	31-07-2009	LUNA
IUL2009 PARA CAS-CT	PARA	Ambulatoriu paraclinice	Deschis	01-08-2009	11-08-2009	CAS-CT	C.J.A.S. Constanta	IUL2009	01-07-2009	31-07-2009	LUNA
IUL2009 PARA CAS-CV	PARA	Ambulatoriu paraclinice	Deschis	01-08-2009	11-08-2009	CAS-CV	Casa Judeteana Covasna	IUL2009	01-07-2009	31-07-2009	LUNA
IUL2009 PARA CAS-DB	PARA	Ambulatoriu paraclinice	Deschis	01-08-2009	11-08-2009	CAS-DB	Casa Judeteana Dambovita	IUL2009	01-07-2009	31-07-2009	LUNA
IUL2009 PARA CAS-DJ	PARA	Ambulatoriu paraclinice	Deschis	01-08-2009	11-08-2009	CAS-DJ	Casa Judeteana Dolj	IUL2009	01-07-2009	31-07-2009	LUNA
IUL2009 PARA CAS-GL	PARA	Ambulatoriu paraclinice	Deschis	01-08-2009	11-08-2009	CAS-GL	Casa Judeteana Galati	IUL2009	01-07-2009	31-07-2009	LUNA
IUL2009 PARA CAS-GR	PARA	Ambulatoriu paraclinice	Deschis	01-08-2009	11-08-2009	CAS-GR	Casa Judeteana Giurgiu	IUL2009	01-07-2009	31-07-2009	LUNA
IUL2009 PARA CAS-GJ	PARA	Ambulatoriu paraclinice	Deschis	01-08-2009	11-08-2009	CAS-GJ	CASA DE ASIGURARI DE SANATATE GORJ	IUL2009	01-07-2009	31-07-2009	LUNA
IUL2009 PARA CAS-HD	PARA	Ambulatoriu paraclinice	Deschis	01-08-2009	11-08-2009	CAS-HD	Casa Judeteana Hunedoara	IUL2009	01-07-2009	31-07-2009	LUNA
IUL2009 PARA CAS-IL	PARA	Ambulatoriu paraclinice	Deschis	01-08-2009	11-08-2009	CAS-IL	Casa de Asigurari de Sanatate Ialomita	IUL2009	01-07-2009	31-07-2009	LUNA
IUL2009 PARA CAS-IS	PARA	Ambulatoriu paraclinice	Deschis	01-08-2009	11-08-2009	CAS-IS	Casa Judeteana Iasi	IUL2009	01-07-2009	31-07-2009	LUNA

Figura 6.1-1 Selectare calendar de raportare

În functie de tipul de perioada de raportare selectat, sistemul afișează lista raportărilor corespunzătoare.

Filtru rapoartări

Nume [JUL2007 PARA CAS-BV] Stare [Deschis]

[Filtreaza] [Ștergere decont] [Generare decont]

Rapoartări paraclinice

✓ Numarul total: 1 (1 pagina) Lini/pag. 20

Cod partener	Nume partener	Nr. contract	Data raportare	Importat	Stare	Început perioadă	Sfârșit perioadă	Denumire fișier	Nr. contract furnizor	An contract furnizor
PARA6912	Paradnica Nr. 6912,PARA6912		03-08-2007	Da	Calculat	01-07-2007	31-07-2007	PARA_34674_20070803_1616.XML	PARA6912	2007

[Vizualizare log import]

Servicii paraclinice

✓ Numarul total: 46 (10 pagini) Lini/pag. 5

Nr. crt.	Stare	Serviciu raportat	Nume serviciu	Parafă	Nume medic	CNP pacient	Nume asigurat	Prenume asigurat	Pachet servicii medicale	Nr. servicii	Tarif contractat	Data serviciu	Număr registru consultații	Număr bilet trimitere	Serie bilet trimitere	Data bilet trimitere	Parafă bilet de trimitere
1	Procesat	L020	Glicemie	691222	Grozescu Catalin	6040124133255	ELENA	CONSTANTIN BAZA		2	5,17	27-07-2007		379744	TH	07-07-2007	475865
2	Respins	L015	Creatinina serica	333333	Agalopol Marean	5040126134170	BOGDAN	BENGHIU CHIRATA	BAZA	2	5,33	27-07-2007		804725	TH	07-07-2007	MF0005

Figura 6.1-2 Vizualizare rapoartări paraclinice

6.2. VIZUALIZARE RAPORTĂRI

Filtru rapoartări

Nume [JUL2009 PARA CAS-BV] Stare [Deschis]

[Filtreaza] [Generare decont] [Ștergere decont]

Rapoartări paraclinice

✓ Numarul total: 30 (30 pagini) Lini/pag. 1

Cod partener	Nume partener	Nr. contract	Data raportare	Importat	Stare	Început perioadă	Sfârșit perioadă	Denumire fișier	Nr. contract furnizor
4164790	POLICLINICA DE DIAGNOSTIC RAPID SRL P22		10-08-2009	Da	În lucru	01-07-2009	31-07-2009	PARA_4164790_20090810_1210.XML P22	

[Validare raportare] [Închidere raportare] [Ștergere raportare] [Vizualizare]

Servicii paraclinice

✓ Numarul total: 5648 (5648 pagini) Lini/pag. 1

Nr. crt.	Stare	Serviciu raportat	Nume serviciu	Parafă	Nume medic	CNP pacient	Pachet servicii medicale	Nr. servicii	Tarif contractat	Data serviciu	Număr registru consultații	Număr bilet trimitere	Serie bilet trimitere	Data bilet trimitere	Parafă bilet de trimitere	Nume medic bilet de trimitere
1	Validat	2.5066	Cultura ex. secretii uretrale,secretii uretrale	355854	DRAGNEA ADELINA	1411010080027	BAZA	1	15,44	01-07-2009		6137557	BTIAC	01-06-2009	505043	MITITEANU ANTONIA GEORGIA

Eroare serviciu paraclinic

Figura 6.2-1 Vizualizare lista rapoartari

Câmpurile din tab page-ul *Rapoartări paraclinice* sunt următoarele:

- Cod partener
- Nume partener
- Nr. contract
- Dată raportare
- Importat
- Stare
- Început perioadă

- Sfârșit perioadă
- Denumire fișier
- Nr. contract furnizor
- An contract furnizor
- Cod categorie partener
- Nume categorie partener
- Nr. factură
- Dată factură
- Valoare
- Tip partener

Buton disponibil: *Vizualizare log import.*

Accesaând acest buton se poate vizualiza log-ul de import corespunzător raportării selectate din listă.

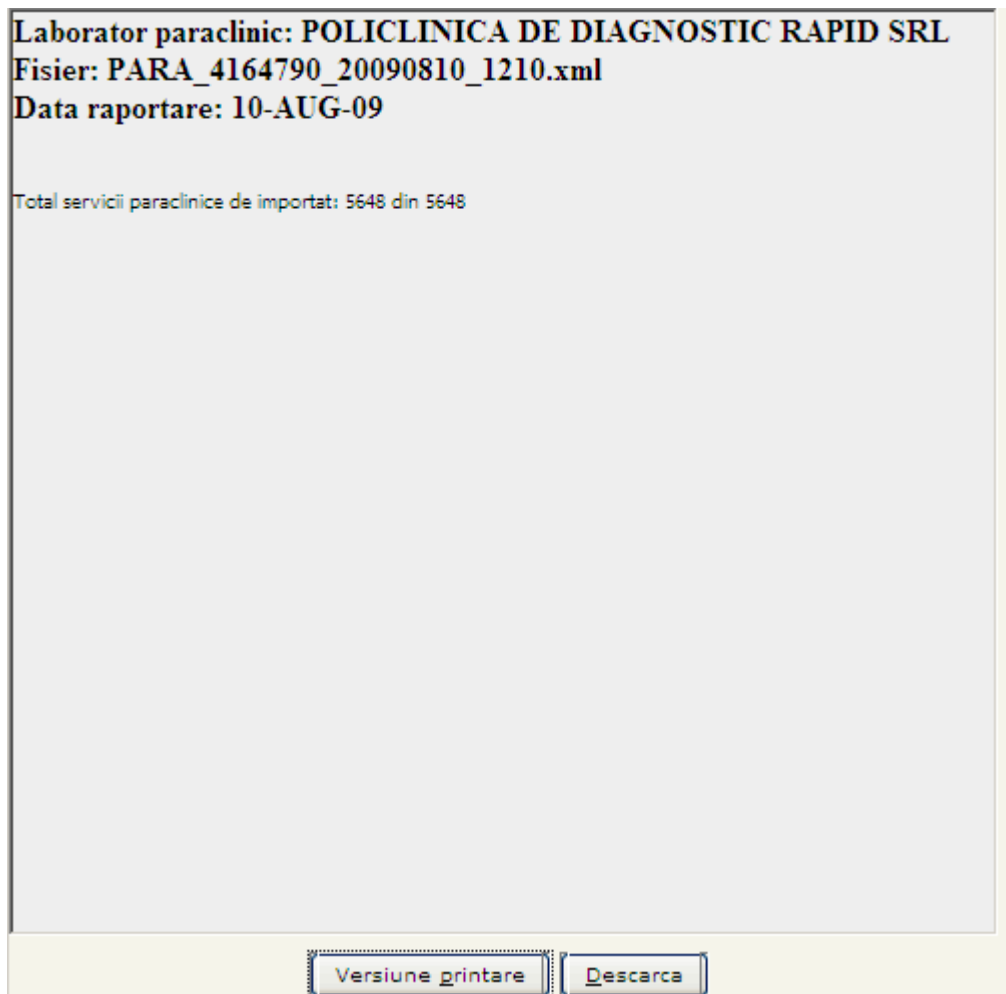


Figura 6.2-2 Vizualizare Log Import

In tab page-ul *Servicii paraclinice* se afiseaza lista serviciilor paraclinice corespunzatoare raportarii selectate din lista:

Servicii paraclinice																	
Numarul total: 5648 (5648 pagini) 21 Lini/pag. 1																	
Nr. crt.	Stare	Serviciu raportat	Nume serviciu	Parafă	Nume medic	CNP pacient	Pachet servicii medicale	Nr. servicii	Tarif contractat	Data serviciu	Număr registru consultații	Număr bilet trimitere	Serie bilet trimitere	Data bilet trimitere	Parafă bilet de trimitere	Nume medic bilet de trimitere	Data bilet trimitere
21	Validat	2.1140	Creatinina serica	C42530	PORUMBOI NICOLETA	1530704081961	BAZA	1	5.52	01-07-2009		2111995	BTIAC	01-06-2009	096291	LUDU MIHALA RUXANDRA	108

Eroare serviciu paraclinic			
Numarul total: 0 (1 pagina) Lini/pag. 20			
Cod eroare	Text eroare	Nr.crt.detaliu	Observatii
Nu au fost gasite rezultate			

Figura 6.2-3 Servicii paraclinice

Câmpurile din tab page-ul *Servicii paraclinice* sunt următoarele:

- Nr. crt.
- Stare
- Serviciu raportat
- Nume serviciu
- Parafă
- Nume medic
- CNP pacient
- Nume asigurat
- Prenume asigurat
- Pachet servicii medicale
- Nr. servicii
- Tarif contractat
- Data serviciu
- Număr registru consultații
- Număr bilet trimitere
- Serie bilet trimitere
- Data bilet trimitere
- Parafă bilet de trimitere
- Nume medic bilet de trimitere
- Diagnostic bilet de trimitere
- Descriere diagnostic bilet de trimitere
- Cod CAS
- Nr. contract
- Formula Cockcroft-Gault
- La cererea medicului de familie
- Pacient
- Urgență
- Ultima opțiune
- Nr. contract bilet de trimitere
- Tip persoană

În tab page-ul *Eroare serviciu paraclinice* se afișează lista erorilor corespunzătoare serviciului paraclinic selectat din listă.

Câmpurile din tab page-ul *Eroare serviciu paraclinice* sunt următoarele:

- Cod eroare - codul asociat erorii
- Text eroare - detalierea erorii
- Nr. crt. detaliu
- Observatii

Eroare serviciu paraclinic

Numarul total: 1 (1 pagina)
 Linii/pag.

Cod eroare	Text eroare	Nr.crt.detaliu	Observații
PARA102	Tariful raportat nu corespunde cu cel contractat		

Figura 6.2-4 Eroare servicii paraclinice

6.3. DECONTURI

Prin intermediul acestui modul se gestionează informațiile cu privire la deconturile generate în sistem, aferente unităților sanitare din ambulatoriul de specialitate pentru specialitățile paraclinice.

6.3.1. Vizualizare listă deconturi

Operatorul, prin procedura de vizualizare, are posibilitatea să consulte:

- valorile rezultatele în urma calculului de decontare;
- valorile primare care au stat la baza calculului acestor valori finale;
- diferite valori intermediare prin care s-a ajuns la aceste valori finale.

În submeniul Paraclinice/Raportări paraclinice/Deconturi paraclinice.

Modulul este conform standardului de interfață un ecran master cu trei detalii.

În ecranul principal browser sunt afișate sub formă tabelară deconturile generate în sistem.

Lista afișează, pentru un decont generat în sistem, următoarele informații:

- Nume calendar
- Stare calendar
- Nr. document
- Data eliberării
- Cod partener
- Tip partener
- Nume partener
- Valoare
- Regularizare
- Nr. contract furnizor
- An contract furnizor
- Cod categorie partener
- Nume categorie partener
- Observații
- Valoare neplătită

Butoane disponibile: *Vizualizare.*

Decont paraclinice

Numarul total: 8283 (2071 pagini) 1 Linii/pag: 4

Cod decont	Descriere decont	Nume calendar	Stare calendar	Nr. document	Data eliberării	Cod partener	Tip partener	Nume partener	Valoare	Regularizare	Nr. contract furnizor	An contract furnizor	Cod categorie partener
PARA	PARACLINICE	IUN2007 CLIN CAS-VL	Deschis	_IMP15016728636		16675683	Furnizor de servicii Medicale	S.C. SANMEDICA S.R.L.	810,000000	Nu	dummy	2007	MF
PARA	PARACLINICE	IUL2009 PARA CAS-TR	Deschis	3147188744823	12-08-2009	17956938	Furnizor de servicii Medicale	S.C. ECOMED S.R.L.	2,090,000000	Nu	5653	2009	PARA
PARA_HSP	Decont pentru servicii paraclinice decontate din fondul alocat pentru asistenta spitaliceasca	IUL2009 PARA CAS-AG	Deschis	3148202156993	12-08-2009	AG08	Furnizor de servicii Medicale	SPITALUL SF SPIRIDON MIOVENI	3,942,970000	Nu	H07	2009	SPT
PARA_HSP	Decont pentru servicii paraclinice decontate din fondul alocat pentru asistenta spitaliceasca	IUL2009 PARA CAS-AG	Deschis	3148202158630	12-08-2009	AG11	Furnizor de servicii Medicale	SPITALUL DR. ION CRACIUN CALINESTI	2,880,080000	Nu	H09	2009	SPT

Figura 6.3-1 Decont paraclinice

6.3.2. Detaliu decont

În submeniul **Paraclinice-Raportări paraclinice-Deconturi paraclinice**, prin apăsarea butonului **Vizualizare** se deschide ecranul de detaliu al decontului selectat în listă.

Sunt afișate următoarele campuri:

- *Tip decont*
- *Nr. Factură* - câmp de tip String; lungime = 20
- *Data factură* - câmp de tip Dată
- *Valoare factura*
- *Calendar raportare (perioada)* - câmp obligatoriu cu selector din **Perioade de raportare**
- *Nr. Document* - câmp de tip String; lungime = 20
- *Data emiterii documentului* - câmp de tip Dată
- *Partener (furnizor)* - câmp obligatoriu cu selector din **Parteneri**
- *Angajat* - câmp cu selector din **Salariați**
- *Valoare serviciu paraclinic raportat* - câmp obligatoriu de tip Double
- *Regularizare*
- Date referitoare la contractul furnizorului cu CAS:
 - *Nr. Contract* - câmp obligatoriu cu selector din **Contract furnizor**
 - *An contract*
 - *Punct de lucru*
 - *Contractant*
 - *Categorie partener*
 - *Valoare contract*
- *Valoare neplătită*
- *Observatii* - câmp de tip String; lungime = 2000

Butoane disponibile: *Înapoi* și *Generator notă de refuz*.

Sunt afișate și tab-page-urile *Raportări paraclinice*, *Sumar deconturi paraclinice* și *Ordonanțări*.

Decont paraclinice OP_CNA

Tip decont PARA PARACLINICE

Factură PARA6912_0 09-08-2007 266,73 PARA6912_001

Calendar raportare IUL2007 PARA CAS-BV Deschis

Nr. document 316832128626 * Data eliberării 09-08-2007

Partener PARA6912 * Laboratory * Paraclinica Nr. 6912

Angajat

Valoare 266,73 * Regularizare

Nr. contract PARA6912 * An contract 2007

Punct de lucru PARA6912 * 193629 * Paraclinica Nr. 6912

Contract Contractant PARA6912 * 193629 * Paraclinica Nr. 6912

Categorie partener PARA * Ambulatoriu paraclinice

Valoare contract 119.720,41

Valoare neplătită 0,00 Observații

Înapoi Generator nota de refuz ?

Raportări Paraclinice Sumar deconturi paraclinice Ordonanțări

Numarul total: 1 (1 pagina) Linii/pag. 20

Cod partener raportare	Nume partener raportare	Data raportare	Stare raportare	Nume fișier raportare	Valoare raportare	Nr document decontare	Data decontarii	Valoare decont	Nr contract decontare	An contract decontare	Valoare neplătită
PARA6912	Paraclinica Nr. 6912	03-08-2007	Calculat	PARA_34674_20070803_1616.XML	442,170000	316832128626	09-08-2007	266,73	PARA6912	2007	0,00

Figura 6.3-2 Detaliu decont paraclinice

6.3.2.1 Tab page-ul Raportări paraclinice

Sunt afișate următoarele campuri:

- Cod partener raportare
- Nume partener raportare
- Data raportare
- Stare raportare
- Nume fișier raportare
- Valoare raportare
- Nr document raportare
- Data decontarii
- Valoare decont
- Nr contract decontare
- An contract decontare
- Valoare neplătită

Deconturi raportări paraclinice Sumar deconturi paraclinice Payment schedule

Numarul total: 1 (1 pagina) Linii/pag. 20

Cod partener raportare	Nume partener raportare	Data raportare	Stare raportare	Nume fișier raportare	Claim reporting value	Refund doc no	Refund issue date	Refund value	Refund provider contract no	Refund provider contract year
CLN_001	Clinica Hipocrat	30-07-2007	Calculat	CLIN_288982_20070730_1524.XML	7036,840000	PARA16831464623	30-07-2007	44,68	CLN_001	2007

Figura 6.3-3 Deconturi raportări paraclinice

6.3.2.2 Tab page-ul Sumar deconturi paraclinice

Raportări Paraclinice
Sumar deconturi paraclinice
Ordonanțări

✓ Numarul total: 1 (1 pagina) Linii/pag.

Nr. crt. ▲	Cod serviciu	Nume serviciu	Tip serviciu	Cantitate	Valoare
			Toate ▼		
1	MEDSERV	Servicii medicale	Serviciu	32	266,73

Sumar decont raportare

✓ Numarul total: 28 (2 pagini) ▼ Linii/pag.

Nr.crt. ▲	Detalii	Serviciu raportat	CNP	Parafă	Cantitate	Tarif	Data serviciu	Nr. registru consultații	Data registru consultații
1		L020	6040124133255	691222	2	5,17	27-07-2007		
3		L001	6040126131812	333333	3	12,62	27-07-2007		
4		L018	5040126802484	333333	2	4,83	27-07-2007		
7		L004	6040128134143	333333	1	2,37	30-07-2007		
8		L005	6040128134151	333333	1	2,74	30-07-2007		
9		L010	5040129510011	333333	1	6,50	12-07-2007		
10		L001	5040130410067	333333	1	12,62	12-07-2007		
11		L002	6040130132813	333333	1	2,80	13-07-2007		
12		L002	6040130133911	333333	1	2,80	13-07-2007		
14		L003	5040202132478	333333	1	16,76	14-07-2007		
15		L142	5040202132814	333333	1	30,42	14-07-2007		
17		L003	5040203134167	333333	1	16,76	14-07-2007		
20		L005	6040204134153	333333	1	2,74	15-07-2007		
22		L001	5040204134161	333333	1	12,62	16-07-2007		
24		L002	5050219133253	333333	1	2,80	19-07-2007		
25		L018	5050219134140	333333	1	4,83	19-07-2007		
26		L018	5050219133261	333333	1	4,83	20-07-2007		
27		L019	5050220132801	333333	1	6,40	20-07-2007		
28		L020	6050221134121	333333	1	5,17	21-07-2007		
30		L003	5050223131697	333333	1	16,76	23-07-2007		

Figura 6.3-4 Sumar deconturi paraclinice

Sunt afișate următoarele campuri:

- Nr. crt.
- Cod serviciu
- Nume serviciu
- Tip serviciu
- Cantitate
- Valoare

respectiv (Sumar decont raportare):

- Nr.crt.
- Detalii
- Serviciu raportat
- CNP

- Parafă
- Cantitate
- Tarif
- Dată serviciu
- Nr. registru consultații
- Data registru consultații

6.3.2.3 Tab page-ul Ordonanțări

Raportări Paraclinice			Sumar deconturi paraclinice			Ordonanțări		
Număr	Data	Valoare	Număr factură	Data factura	Valoare factura	Număr notă de refuz	Data notă de refuz	Valoare refuz de plata
PARA6912_001(1)	09-08-2007	266,73	PARA6912_001	09-08-2007	266,73			

Tigărire ordonantare

Figura 6.3-5 Ordonantari

Sunt afișate următoarele câmpuri:

- Număr
- Dată
- Valoare
- Număr factură
- Data factura
- Valoare factura
- Număr nota de refuz
- Dată nota de refuz
- Valoare refuz de plata

7. RAPOARTE

Meniul Rapoarte conține intrările:



Figura 6.3-1 Meniul Rapoarte

7.1. RAPOARTE CNAS

Prin expandarea submeniului Rapoarte CNAS se obțin intrările:

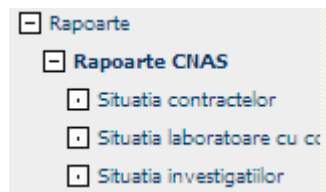


Figura 7.1-1 Meniul Rapoarte CNAS

7.1.1. Raportul Situatia investigațiilor

După accesarea meniului Situația investigațiilor de către operator, sistemul afișează fereastra: "Situația investigațiilor".

Figura 7.1-2 Situatia investigatiilor

Buton disponibil: Vizualizare.

Câmpurile din formular sunt următoarele:

- Calendar: reprezintă perioada pentru care se dorește să se vizualizeze raportul - câmp obligatoriu
- Servicii paraclinice efectuate in – utilizatorul selectează locul în care au fost efectuate serviciile
- CJAS: în cazul în care se completează acest câmp, raportul va fi generat doar pe baza raportărilor primite de către casa județeană selectată; altfel se vor utiliza la generarea raportului toate raportările primite pentru perioada de timp selectată
- Tip raport: Operatorul selectează formatul în care dorește să vizualizeze raportul. Opțiuni disponibile: Acrobat Reader (PDF), Excel, HTML. În cazul în care nu selectează nici o opțiune, raportul se va genera în format PDF.

Calendar									
✓ Numarul total: 176 (9 pagini) 2 Linii/pag. 20									
Nume	Data de început	Data sfârșit	Este valid	Nume calendar superior	Data început calendar părinte	Data de sfârșit calendar superior	Nume nivel calendar superior	Nume nivel calendar raportare	Zile lucrătoare
			Toate					Toate	
SEP2009	01-09-2009	30-09-2009	Da	TRIM III 2009	01-07-2009	30-09-2009	TRIM	LUNA	22
AUG2009	01-08-2009	31-08-2009	Da	TRIM III 2009	01-07-2009	30-09-2009	TRIM	LUNA	21
TRIM III 2009	01-07-2009	30-09-2009	Da	AN 2009	01-01-2009	31-12-2009	AN	TRIM	66
IUL2009	01-07-2009	31-07-2009	Da	TRIM III 2009	01-07-2009	30-09-2009	TRIM	LUNA	23
IUN2009	01-06-2009	30-06-2009	Da	TRIM II 2009	01-04-2009	30-06-2009	TRIM	LUNA	22
MAI2009	01-05-2009	31-05-2009	Da	TRIM II 2009	01-04-2009	30-06-2009	TRIM	LUNA	21
TRIM II 2009	01-04-2009	30-06-2009	Da	AN 2009	01-01-2009	31-12-2009	AN	TRIM	65
APR2009	01-04-2009	30-04-2009	Da	TRIM II 2009	01-04-2009	30-06-2009	TRIM	LUNA	22
MAR2009	01-03-2009	31-03-2009	Da	TRIM I 2009	01-01-2009	31-03-2009	TRIM	LUNA	21
FEB2009	01-02-2009	28-02-2009	Da	TRIM I 2009	01-01-2009	31-03-2009	TRIM	LUNA	20

Figura 7.1-3 Selector Calendar

Sucursala										
✓ Numarul total: 47 (3 pagini) 1 Linii/pag. 20										
Cod	Nume	Descriere	Cod tip unitate organizatorica	Ordine de imprimare	Cod tara	Cod localitate	Nume localitate	Valabil de la	Valabil până la	Departament/Sucursală
										Toate
CAS - VS	CAS Vaslui	Casa Județeană de Asigurări de Sanătate Vaslui	CJAS		ROM			11-03-1977		Sucursală
CAS-AB	Casa Județeană Alba	Casa Județeană de Asigurări de Sanătate Alba	CJAS		ROM	102	Alba Iulia	11-03-1977		Sucursală
CAS-AG	Casa Județeană Argeș	Casa Județeană de Asigurări de Sanătate Argeș	CJAS		ROM	1317	Pitești	11-03-1977		Sucursală
CAS-AR	CAS ARAD	Casa Județeană de Asigurări de Sanătate Arad	CJAS		ROM	927	Arad	11-03-1977		Sucursală
CAS-B	Casa Asig. Sanătate București	Casa de Asigurări de Sanătate a Municipiului București	CJAS		ROM	17913	București	11-03-1977		Sucursală
CAS-BC	Casa de Asigurări de Sanătate Bacău	Casa de Asigurări de Sanătate Bacău	CJAS		ROM	2030	Bacău	11-03-1977		Sucursală
CAS-BH	Casa de Asigurări de Sanătate Bihor	Casa Județeană de Asigurări de Sanătate Bihor	CJAS		ROM	2657	Oradea	11-03-1977		Sucursală
CAS-BN	Casa de Sanătate Bistrița Nasăud	Casa Județeană de Asigurări de Sanătate Bistrița Nasăud	CJAS		ROM	3240	Bistrița	11-03-1977		Sucursală
CAS-BR	Casa Județeană Braila	Casa Județeană de Asigurări de Sanătate Braila	CJAS		ROM	4269	Brăila	01-01-1900		Sucursală
CAS-BT	Casa de Asigurări de Sanătate Botoșani	Casa Județeană de Asigurări de Sanătate Botoșani	CJAS		ROM	3574	Botoșani	11-03-1977		Sucursală
CAS-BV	CASA DE ASIGURARI DE SANATATE BRASOV	CASA DE ASIGURARI DE SANATATE BRASOV	CJAS		ROM	4020	Brașov	11-03-1900		Sucursală
CAS-BZ	Casa Județeană Buzău	Casa Județeană de Asigurări de Sanătate Buzău	CJAS		ROM	4482	Buzău	11-03-1977		Sucursală

Figura 7.1-4 Selector CJAS

Buton disponibil: **Vizualizare** .

Report CNAS situația investigațiilor

Tip raport: Acrobat Reader

Servicii paraclinice efectuate in: Spitale *

Calendar: IUL2009 * 01-07-2009 31-07-2009 LUNA

CJAS: CAS-BR Casa Judeteana Braila

Vizualizare

File Download

Do you want to open or save this file?

Name: CNASReportInvestigationSit.pdf
Type: Adobe Acrobat Document, 54.8KB
From: 10.45.64.21

Open Save Cancel

While files from the Internet can be useful, some files can potentially harm your computer. If you do not trust the source, do not open or save this file. [What's the risk?](#)

Nr. Crt.	Serviciu medical paraclinic conform Cap. II pct. 1 din Anexa nr. 7 la Ordinul ministrului sanatatii publice si al presedintelui Casei Nationale de Asigurari de Sanatate nr. 522/236/2008		Pachet de servicii medicale de baza			Pachet de servicii medicale ptr. persoane care se asigura facultativ		
	Tip investigatie	Descriere investigatie	Nr. investigatii efectuate la recomandarea medicului de familie	Nr. investigatii efectuate la recomandarea medicului specialist	Total nr. de investigatii	Nr. investigatii efectuate la recomandarea medicului de familie	Nr. investigatii efectuate la recomandarea medicului specialist	Total nr. de investigatii
C1	C2	C3	C4	C5	C6=	C7	C8	C9=
13	Examinari radiologice	L109 Ex. radiolog centrura scapulara sau pelvina	25	14	39	0	0	0
		L110 Ex. radiolog parti ale coloanei vertebrale	74	27	101	0	0	0
		L111 Ex. radiolog alte articul fara sub de contr	35	5	40	0	0	0
		L112 Ex. radiolog coloana vertebrala complet	2	0	2	0	0	0
		L113 Ex. radiolog coloana cerv in cel putin 3 pl	18	24	42	0	0	0
		L114 Ex. radiolog torace ansamb incl ex. Rx. -scopic	0	0	0	0	0	0
		L115 Ex. radiolog organe ale gantului sau ale planseului bucal	0	0	0	0	0	0
		L116 Ex. radiolog torace si organe ale toracelui	39	450	489	0	0	0
		L117 Ex. radiolog de vizualiz generala a abdomenului	1	2	3	0	0	0
		L118 Ex. radiolog esofag ca serviciu independent	X	0	0	X	0	0
		L119 Ex. radiolog tract digestiv superior	28	13	41	0	0	0
		L120 Ex. radiolog tract digestiv	X	0	0	X	0	0
		L121 Ex. radiolog colon in dublu contrast	X	0	0	X	0	0
L122 Ex. radiolog colon la copil, inclusiv dezinvaginare	X	0	0	X	0	0		

Figura 7.1-5 Vizualizare raport

7.1.2. Situația contractelor

Această procedură descrie acțiunile pe care trebuie să le efectueze un utilizator pentru a vizualiza raportul: Situația contractelor, a medicilor și a sumelor contractate pentru unități sanitare care efectuează investigații paraclinice.

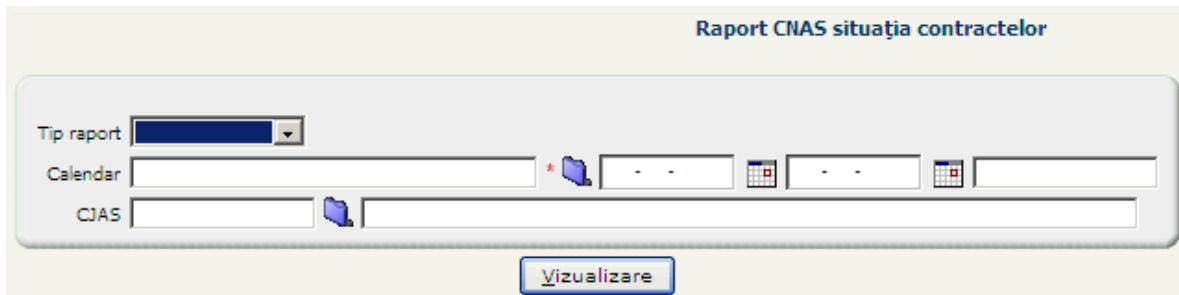


Figura 7.1-6 Situația contractelor

Calendar

Numarul total: 4 (2 pagini) | Lini/pag. 3

Nume	Data de inceput	Data sfarsit	Este valid	Numele calendar superior	Data inceput calendar parinte	Data de sfarsit calendar superior	Nume nivel calendar superior	Nume nivel calendar raportare	Zile lucratoare
%2007%			Toate					Toate	
TRIM IV 2007	01-10-2007	31-12-2007	Da	AN 2007	01-01-2007	31-12-2007	AN	TRIM	66
TRIM III 2007	01-07-2007	30-09-2007	Da	AN 2007	01-01-2007	31-12-2007	AN	TRIM	65
TRIM II 2007	01-04-2007	30-06-2007	Da	AN 2007	01-01-2007	31-12-2007	AN	TRIM	65

Selecteaza Anuleaza

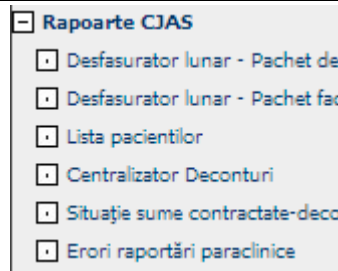
CNASReportContractSituation11.pdf - Adobe Reader

3.1. SITUATIA CONTRACTELOR/ACTELOR ADITIONALE, A MEDICILOR , A SUMELOR CONTRACTATE SI DECONTATE PENTRU UNITATI SANITARE CARE EFECTUEAZA INVESTIGATII PARACLINICE. CUPRINSE IN CAP. II DIN ANEXA NR. 7 LA ORD. JUL2009

Nr. crt.	Tip furnizori afliat in relatie contractuala cu CAS	Nr. contracte	Nr. acte aditionale	Nr. medicale contractate	din care:			Suma contractata (mii lei)	din care:		Suma decontata (mii lei)	din care:	
					investigatii medicale paraclinice - analize de laborator	investigatii medicale paraclinice- radiologie si imagistica medicala	Suma contractata (mii lei)		Suma decontata (mii lei)	Suma decontata (mii lei)		Suma decontata (mii lei)	
C0	C1	C2	C3	C4	C5=C6 + C7	C6	C7	C8=C9 + C10	C9	C10	C11=C12 +C13	C12	C13
1	Furnizori de servicii medicale paraclinice din raza administrativ-teritoriala a casei de asigurari de sanatate	12	0	14	32003	24842	7161	85943.47	51970.00	33973.47	86573.62	51974.31	34599.31
2	Furnizori din alte judete, respectiv din municipiul Bucuresti care au incheiat contracte conform art. 43 alin.(5) din FG nr. 1843/2008	7	0	25	21821	21267	554	53078.6	41900.0	11178.6	48598.92	41946.42	6652.5
3	Furnizori de servicii medicale clinice care au incheiat acte aditionale pentru ecografi	0	3	3	0	0	0	1963	0	1963	1891	0	1891
4	Furnizori de servicii de medicina dentara care au incheiat acte aditionale pentru radiografia dentara retroalveolara si panoramic	0	0	0	0	0	0	0	0	0	0	0	0
5	Furnizori de servicii medicale paraclinice - unitati sanitare cu paturi	0	2	186	0	0	0	37599.6	0.0	37599.6	25805.48	0.00	25805.48

Figura 7.1-7 Vizualizare raport

7.2. RAPOARTE CJAS



7.2.1. Desfășurător lunar pachet de bază

Sistemul SIUI permite vizualizarea serviciilor paraclinice (din pachetul de baza) efectuate de un anume furnizor către CJAS.

Figura 7.2-1 Desfășurător lunar pachet de bază

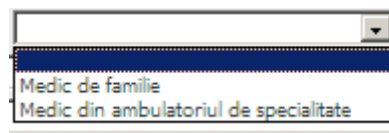
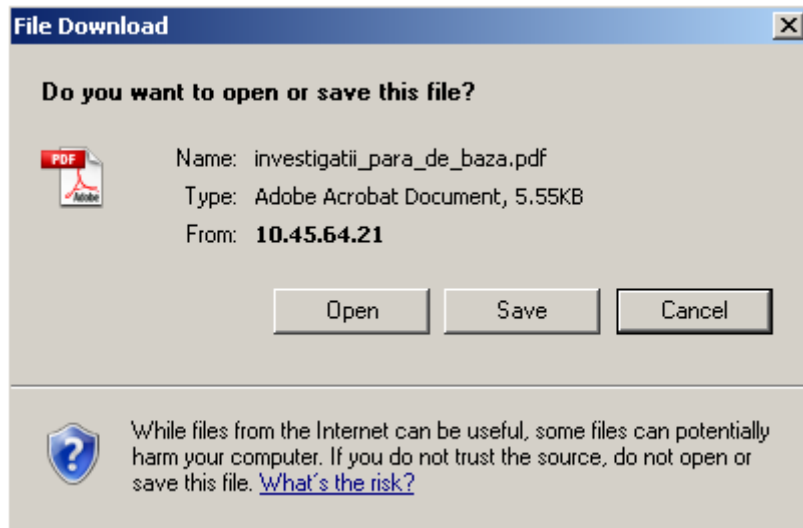


Fig. 7.2-1 Selector recomandare



CJAS Brasov Anexa 2-f

Unitatea sanitara PARA TC
Localitatea FAGARAS
Judetul BRASOV

I.Desfasurator lunar al investigatiilor paraclinice din pachetul de servicii medicale de baza, efectuate in ambulatoriul de specialitate la recomandarea medicilor de familie

Accidente de munca si boli profesionale

Perioada:IUL2007

Nr. crt.	Tipul investigatiei paraclinice * / (codul)	Total investigatii paraclinice efectuate	Tarif / investigatie paraclinica contractat**	Sume (lei)
C1	C2	C3	C4	C5 = C3 X C4
Total		0		0

1 of 1

Figura 7.2-2 Vizualizare raport

7.2.2. Desfășurător lunar pachet facultativ

Sistemul permite vizualizarea serviciilor paraclinice (din pachetul facultativ) efectuate de un anume furnizor către CJAS.

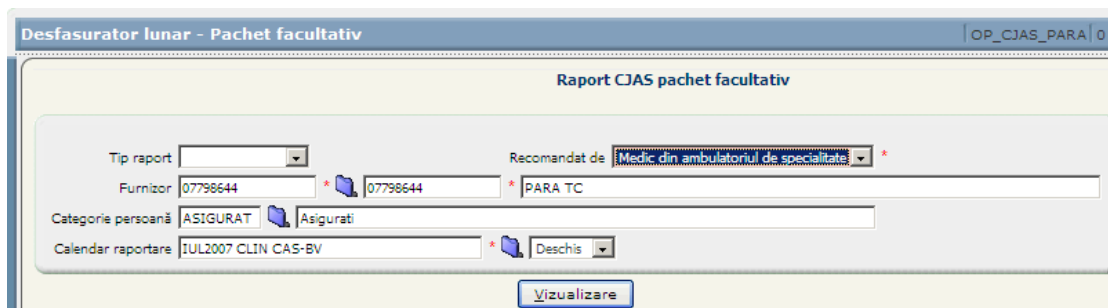
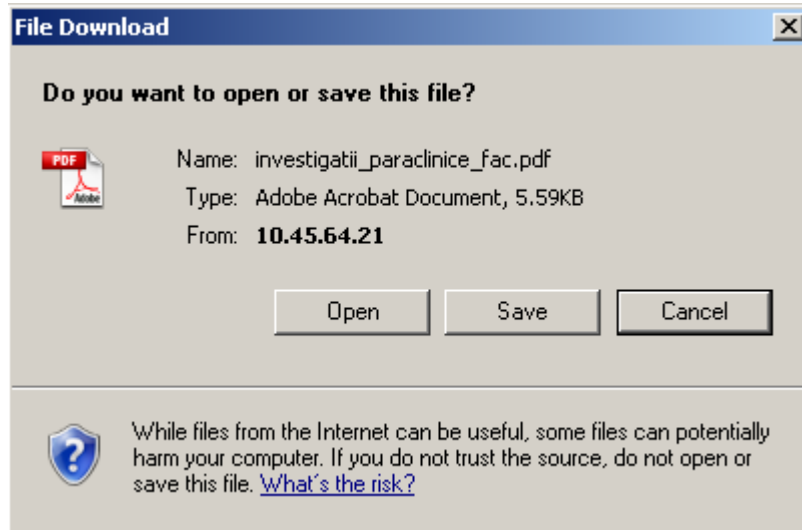


Figura 7.2-3 Vizualizare Desfășurător lunar pachet facultativ



CAS ARAD

Anexa 2-g

Unitatea sanitara SC ULTRACLINICA SRL
 Localitatea Arad
 Judetul ARAD

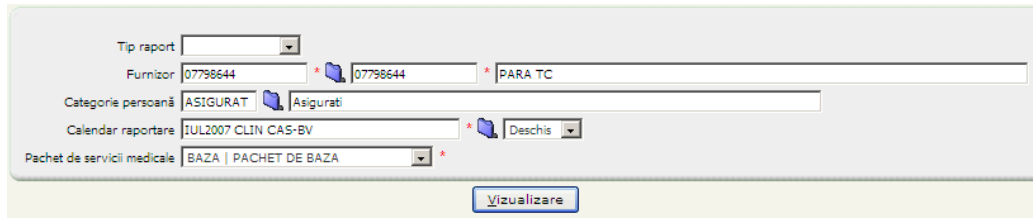
2.Desfasurator lunar al investigatiilor paraclinice din pachetul de servicii medicale pentru persoanele care se asigura facultativ (gravide, copii cu varste intre 0 si 18 ani), efectuate in ambulatoriul de specialitate la recomandarea medicilor din ambulatoriul de specialitate

Perioada: IUL2009

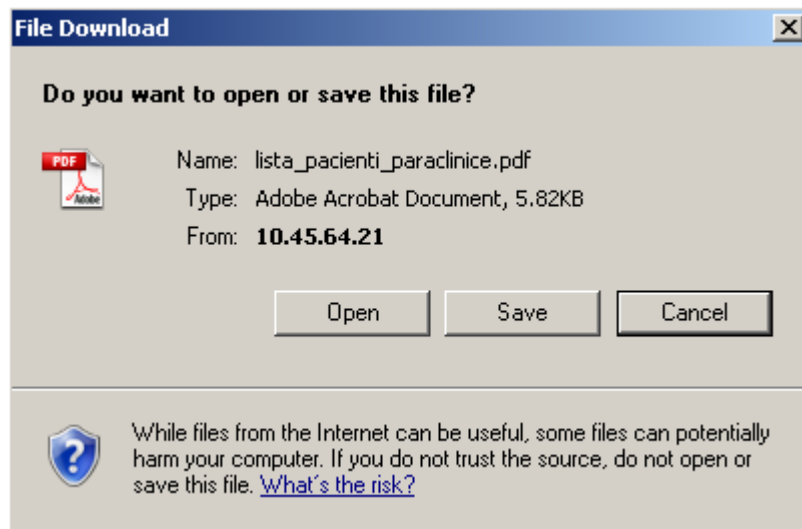
Nr. crt.	Tipul investigatiei paraclinice * / (codul)	Total investigatii paraclinice efectuate	Tarif / investigatie paraclinica contractat**	Sume (lei)
C1	C2	C3	C4	C5 = C3 X C4
	Total	0		0

7.2.3. Lista pacienților

Lista asiguraților care au beneficiat de investigații paraclinice din pachetul de servicii medicale de bază, efectuate în ambulatoriul de specialitate la recomandarea medicilor de familie/medicilor din ambulatoriul de specialitate.



Tip raport: [dropdown]
Furnizor: 07798644 * [dropdown] 07798644 * PARA TC
Categorie persoană: ASIGURAT [dropdown] Asigurați
Calendar raportare: IUL2007 CLIN CAS-EV * [dropdown] Deschis
Pachet de servicii medicale: BAZA | PACHET DE BAZA *
[Vizualizare]



Casa Judeteana Alba
 Unitatea sanitara CMF. DR. OPRIS IOAN
 Localitatea Baia Mare
 Judetul MARAMURES

Anexa 2-h

Lista asiguratilor care au beneficiat de investigatii paraclinice din pachetul de servicii medicale de baza, efectuate în ambulatoriul de specialitate la recomandarea medicilor de familie/medicilor din ambulatoriul de specialitate

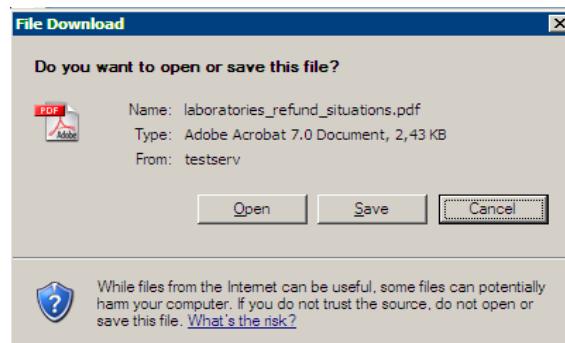
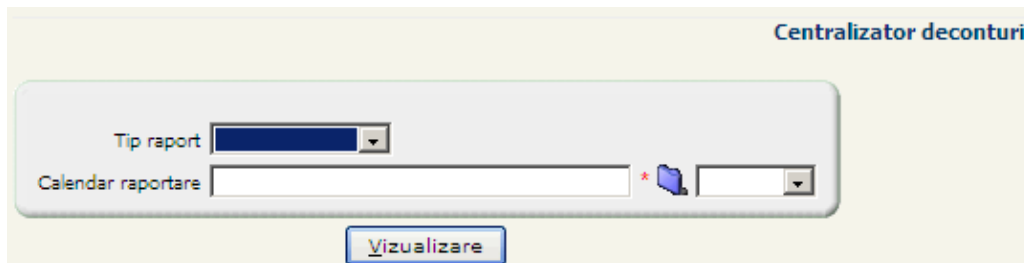
Perioada: IUL2009

Nr. crt.	CNP	Tipul investigatiei paraclinice efectuate */ (codul)	Tariful investigatiei	Filtratul glomerular estimat**)
C1	C2	C3	C4	C5
Total CNP		0	0,00	X
Total		0	0,00	X

*) Se completeaza conform cap. II, pct.1 din Anexa nr. 7 la Ordinul nr. 416/428/2009
 Se pot completa numai codurile serviciilor din anexa cu acordul casei de asigurari de sanatate
 Se vor atasa si fisiere de solicitare pentru serviciile de inalta performanta(RMN, CT, Angiografie, Scintigrafie)
 Total col.C3 = (tot. Col. C3 din tab. 1+ tot. col. C3 din tab.2) din Anexa 2-g
 Total col.C4 = (tot. Col. C5 din tab. 1+ tot. col. C5 din tab.2) din Anexa 2-g
 **) Se completeaza doar pentru creatinina serica, la fiecare determinare a acestei investigatii paraclinice.
 Corespunzator fiecarui CNP al persoanei beneficiare se va trece în tabel explicit formula de calcul conform cap. II, pct.1 din Anexa nr. 7 la Ordinul nr. 416/428/2009 si rezultatul obtinut si se va specifica metoda de determinare a creatininei;

Figura 7.2-4 Vizualizare raport Lista pacientilor

7.2.4. Centralizator deconturi



Centralizator decontare

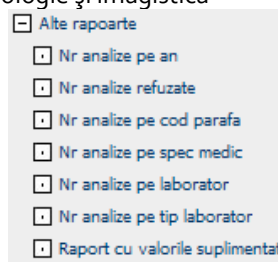
Nr. crt.	Nume furnizor	Cod fiscal	Nr. contract	Factura			Valoare contract	Refuz		Valoare de plata
				Numar	Data	Valoare		Numar	Valoare	
Total general:							0	0	0	0

Figura 7.2-5 Vizualizare raport Centralizator decontare

7.3. ALTE RAPOARTE

Sistemul afișează o listă cu rapoartele care pot fi generate:

- Număr de analize pe an și valoare
- Număr de analize refuzate și valoare
- Număr de analize si valoare pe cod parafa
- Număr de analize pe specialitatea medicului
- Număr de analize și valoare pe laborator
- Număr de analize și valoare pe radiologie și imagistică



7.3.1. Număr de analize pe an și valoare

Operatorul completează următoarele câmpuri:

- Calendar: reprezintă perioada pentru care dorește să vizualizeze raportul - câmp obligatoriu
- Casa de asigurari: reprezintă casa județeană pentru care se dorește să se genereze raportul. În cazul în care nu se selectează nici o casă județeană, se vor lua în considerare serviciile efectuate în toate casele județene
- Tip raport: Operatorul selectează formatul în care dorește să vizualizeze raportul. Opțiuni disponibile: Acrobat Reader (PDF), Excel, HTML. În cazul în care nu selectează nici o opțiune, raportul se va genera în format PDF.

Figura 7.3-1 Număr de analize pe an și valoare

CJAS Brasov
 Perioada: 01 iulie 2007 - 31 iulie 2007

Numar de analize pe an si valoare

Nr. crt	Cod investigatie	Denumire investigatie	Numar investigati	Tarif	Valoare
TOTAL			0,00	X	0,00



Figura 7.3-2 Vizualizare raport

7.3.2. Nr. analize refuzate

Operatorul completează următoarele câmpuri:

- Calendar: reprezintă perioada pentru care dorește să vizualizeze raportul - câmp obligatoriu
- Casa de asigurari: reprezintă casa județeană pentru care se dorește să se genereze raportul. În cazul în care nu se selectează nici o casă județeană, se vor lua în considerare serviciile efectuate în toate casele județene
- Tip raport: Operatorul selectează formatul în care dorește să vizualizeze raportul. Opțiuni disponibile: Acrobat Reader (PDF), Excel, HTML. În cazul în care nu selectează nici o opțiune, raportul se va genera în format PDF.

Figura 7.3-3 Numar de analize refuzate si valoare

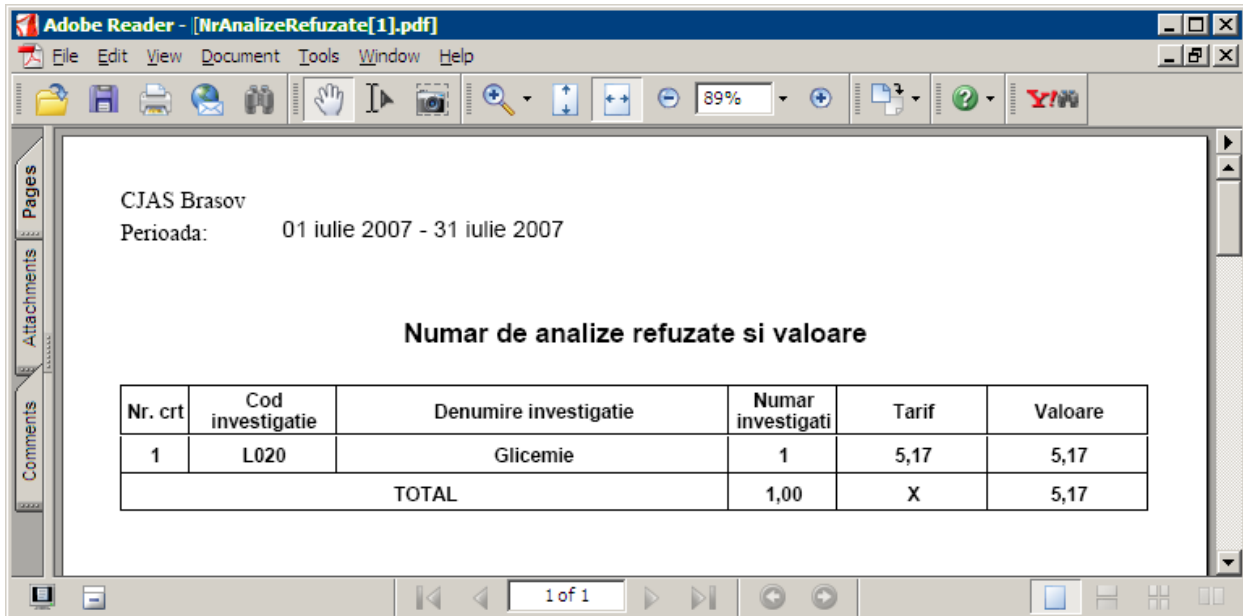


Figura 7.3-4 Vizualizare raport

7.3.3. Nr. analize pe cod parafă

Operatorul completează următoarele câmpuri:

- Calendar: reprezintă perioada pentru care dorește să vizualizeze raportul - câmp obligatoriu
- Casa de asigurari: reprezintă casa județeană pentru care se dorește să se genereze raportul. În cazul în care nu se selectează nici o casă județeană, se vor lua în considerare serviciile efectuate în toate casele județene
- Tip raport: Operatorul selectează formatul în care dorește să vizualizeze raportul. Opțiuni disponibile: Acrobat Reader (PDF), Excel, HTML. În cazul în care nu selectează nici o opțiune, raportul se va genera în format PDF.

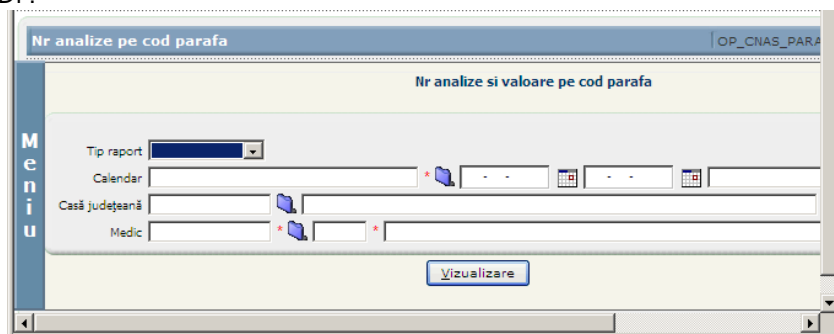


Figura 7.3-5 Număr de analize si valoare pe cod parafa

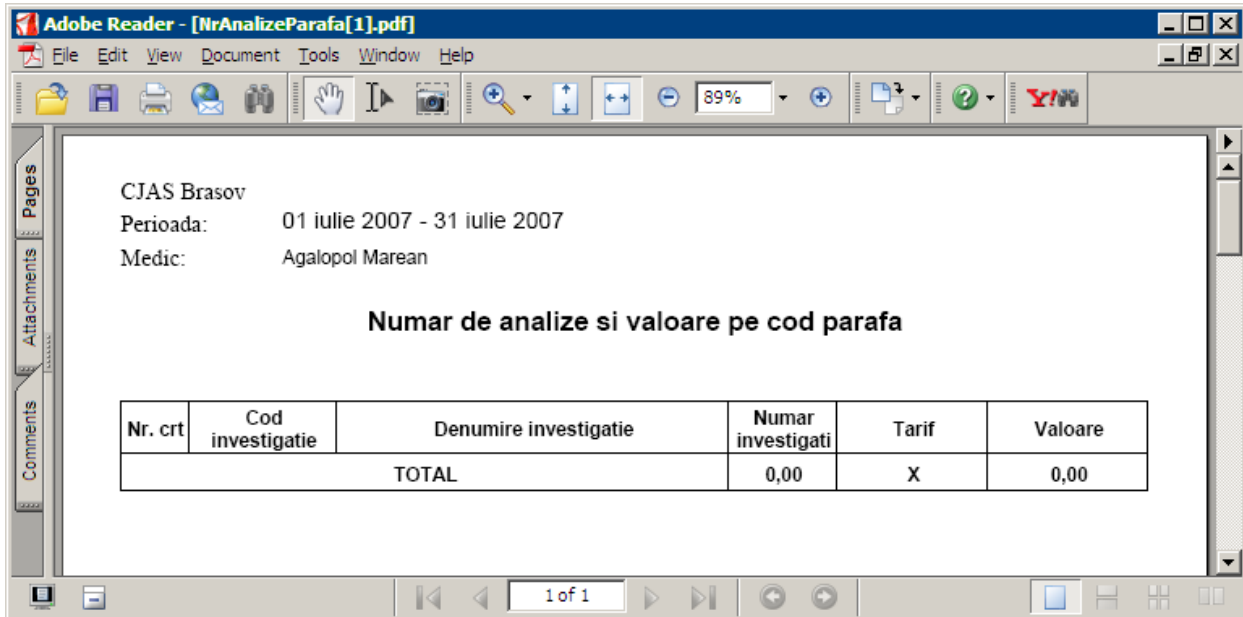


Figura 7.3-6 Vizualizare raport

7.3.4. Nr. analize pe specialitate medicală

Operatorul completează următoarele câmpuri:

- Calendar: reprezintă perioada pentru care dorește să vizualizeze raportul - câmp obligatoriu
- Casa Județeană: reprezintă casa județeană pentru care dorește să genereze raportul. În cazul în care nu se selectează nici o casă județeană, se vor lua în considerare serviciile efectuate în toate casele județene
- Specialitatea: operatorul selectează specialitatea pentru care dorește să genereze raportul - câmp obligatoriu
- Tip raport: Operatorul selectează formatul în care dorește să vizualizeze raportul. Opțiuni disponibile: Acrobat Reader (PDF), Excel, HTML. În cazul în care nu selectează nici o opțiune, raportul se va genera în format PDF.

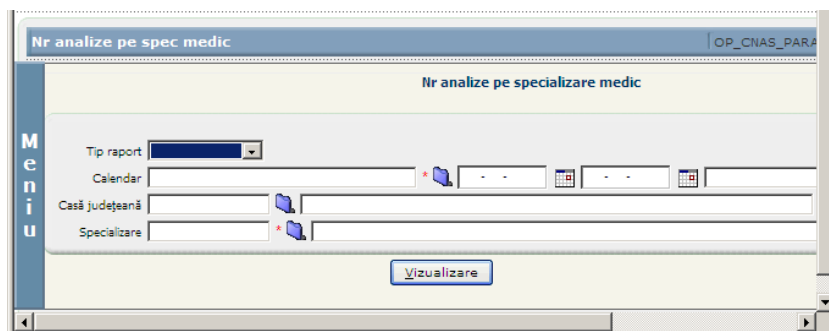
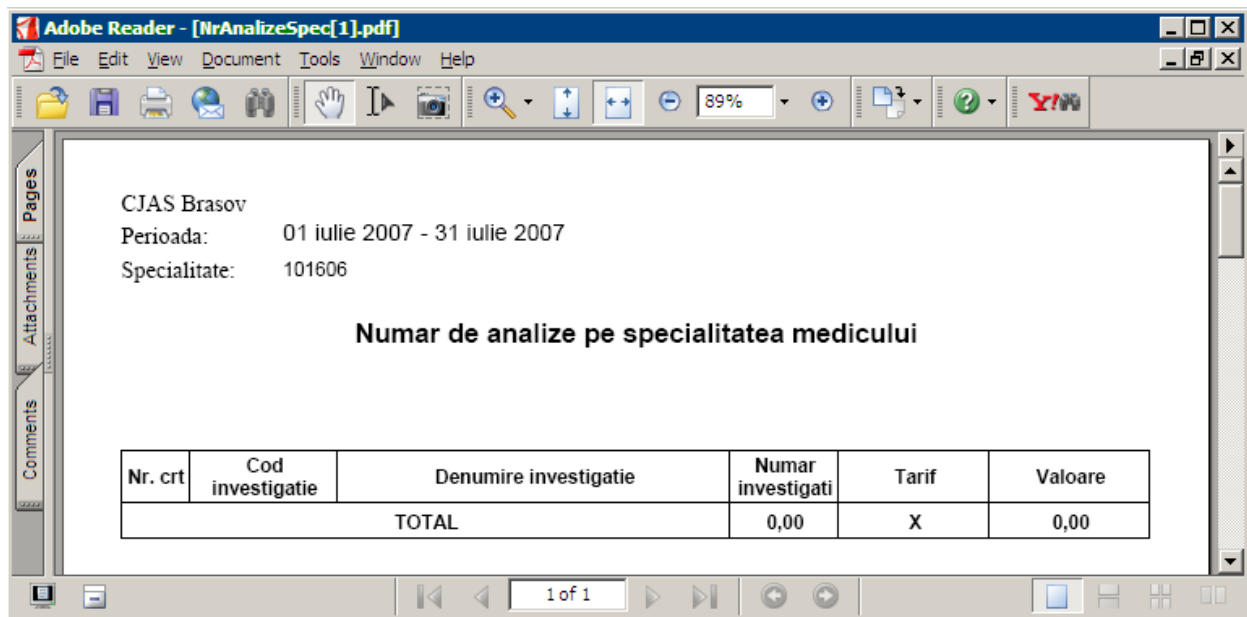


Figura 7.3-7 Numar de analize pe specialitatea medicului



7.3.5. Nr. analize pe laborator

Operatorul completează următoarele câmpuri:

- Calendar: reprezintă perioada pentru care dorește să vizualizeze raportul - câmp obligatoriu
- Casa Județeană: reprezintă casa județeană pentru care dorește să genereze raportul. În cazul în care nu se selectează nici o casă județeană, se vor lua în considerare serviciile efectuate în toate casele județene
- Furnizor: operatorul selectează furnizorul pentru care dorește să se genereze raportul - câmp obligatoriu
- Tip raport: Operatorul selectează formatul în care dorește să vizualizeze raportul. Opțiuni disponibile: Acrobat Reader (PDF), Excel, HTML. În cazul în care nu selectează nici o opțiune, raportul se va genera în format PDF.

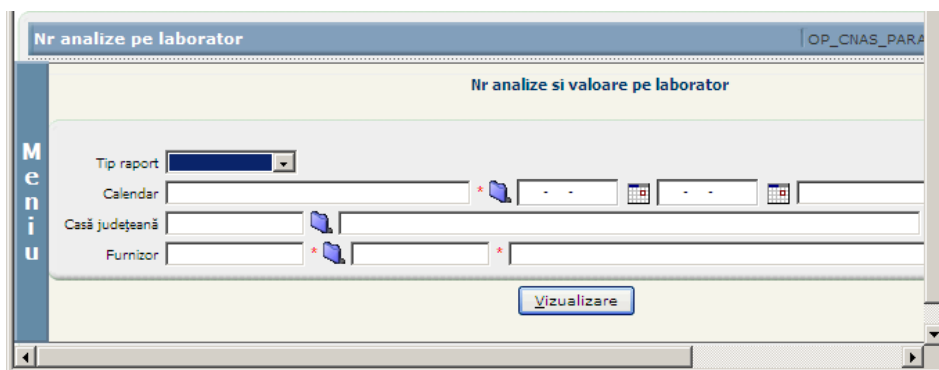


Figura 7.3-8 Numar de analize si valoare pe laborator (furnizor)

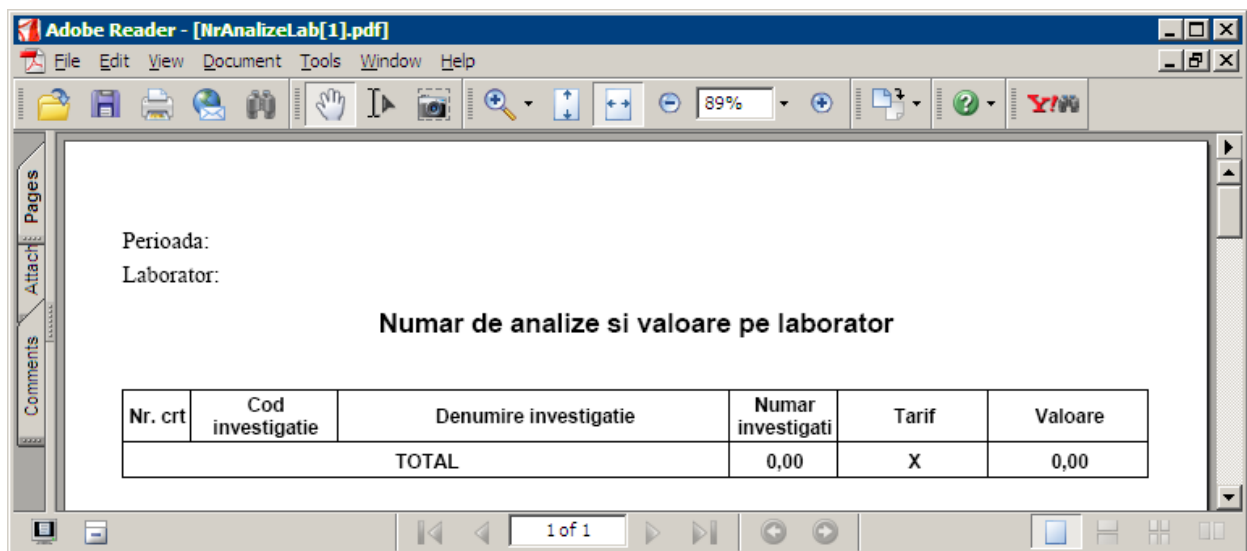


Figura 7.3-9 Vizualizare raport

7.3.6. Nr. analize pe tip laborator

Operatorul completează următoarele câmpuri:

- Calendar: reprezintă perioada pentru care dorește să vizualizeze raportul - câmp obligatoriu
- Casa Județeană: reprezintă casa județeană pentru care dorește să genereze raportul. În cazul în care nu se selectează nici o casă județeană, se vor lua în considerare serviciile efectuate în toate casele județene
- Tip laborator: operatorul selectează categoria de laborator pentru care dorește să genereze raportul: laborator paraclinic sau centru imagistic - câmp obligatoriu
- Tip raport: Operatorul selectează formatul în care dorește să vizualizeze raportul. Opțiuni disponibile: Acrobat Reader (PDF), Excel, HTML. În cazul în care nu selectează nici o opțiune, raportul se va genera în format PDF.

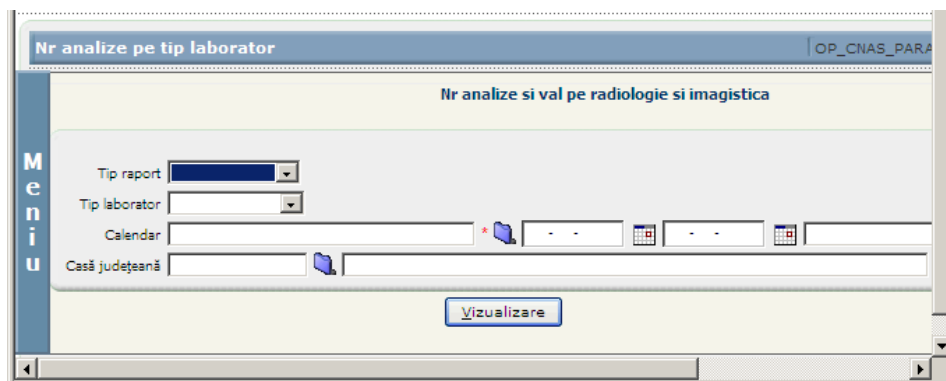


Figura 7.3-10 Numar de analize si valoare pe radiologie si imagistica

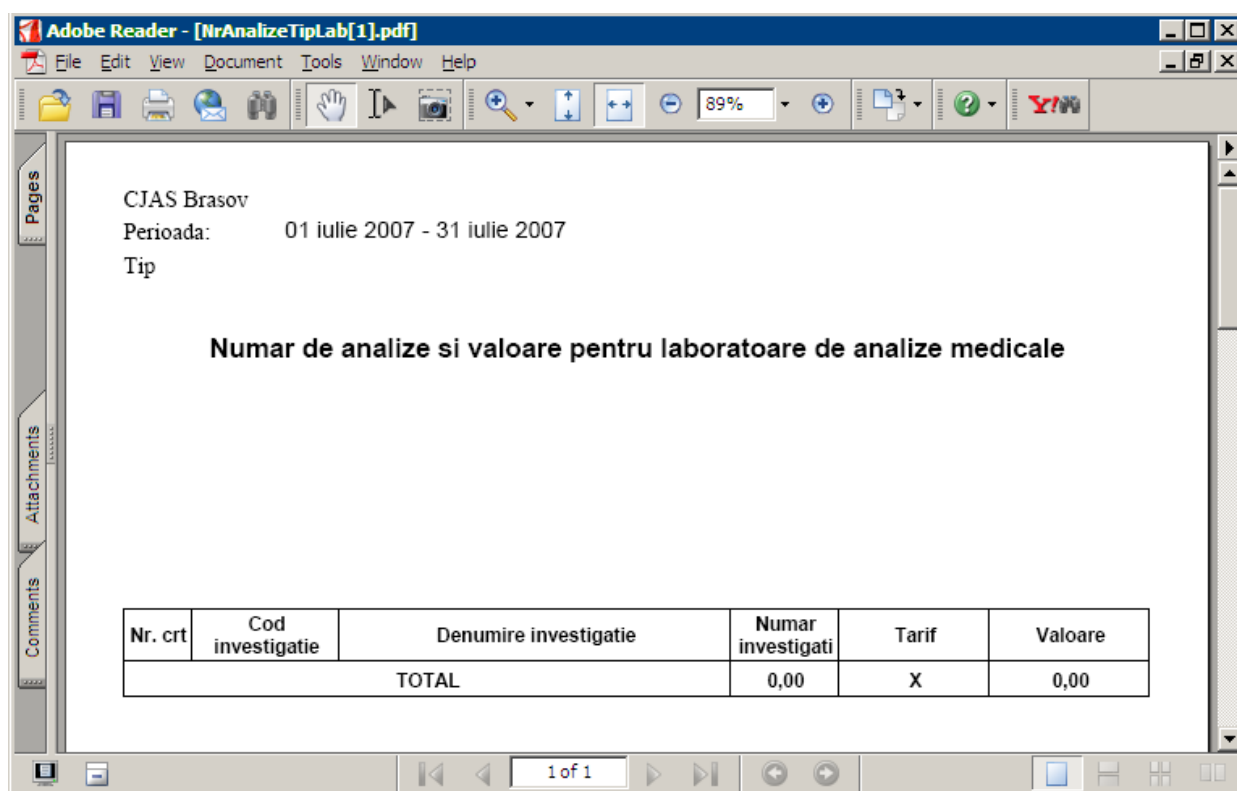


Figura 7.3-11 Vizualizare raport

7.3.7. Raport cu valori suplimentare

Operatorul completează următoarele câmpuri:

- Calendar: reprezintă perioada pentru care dorește să vizualizeze raportul - câmp obligatoriu
- Casa Județeană: reprezintă casa județeană pentru care dorește să genereze raportul. În cazul în care nu se selectează nici o casă județeană, se vor lua în considerare serviciile efectuate în toate casele județene
- Tip raport: Operatorul selectează formatul în care dorește să vizualizeze raportul. Opțiuni disponibile: Acrobat Reader (PDF), Excel, HTML. În cazul în care nu selectează nici o opțiune, raportul se va genera în format PDF.

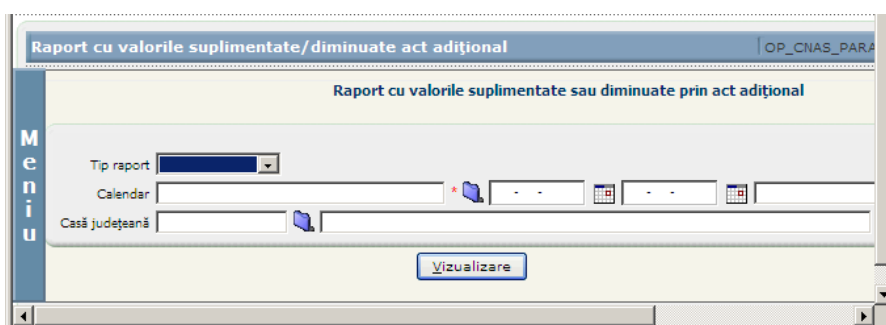


Figura 7.3-12 Raport cu valorile suplimentate sau diminueate prin act adițional